

**ΧΩΡΟΤΑΞΙΚΟ ΣΧΕΔΙΟ**



**ΦΩΤΟΓΡΑΦΙΕΣ ΟΙΚΟΠΕΔΟΥ**

ΕΝΤΟΛΗ 1/2025 ΠΟΛΕΟΔΟΜΙΚΗ ΑΔΕΙΑ ΜΕ ΤΗ ΔΙΑΔΙΚΑΣΙΑ ΠΟΛΕΟΔΟΜΙΚΗΣ ΒΕΒΑΙΟΤΗΤΑΣ
ΑΡΙΘΜΟΣ ΑΙΤΗΣΗΣ :
ΣΤΟΙΧΕΙΑ ΕΡΓΟΥ <b>ΠΤ ΤΗΜΕΛΙΟΣ LITHOS APARTMENT BUILDING</b> ΑΓΙΟΣ ΑΘΑΝΑΣΙΟΣ - LIMASSOL
ΠΙΤΑΟΣ ΣΧΕΔΙΟΥ <b>ΣΧΕΔΙΑ ΑΙΤΗΣΗΣ ΠΟΛΕΟΔΟΜΙΚΗΣ ΑΔΕΙΑΣ</b> <b>ΧΩΡΟΤΑΞΙΚΟ ΣΧΕΔΙΟ</b>
ΣΤΟΙΧΕΙΑ ΜΕΛΕΤΗΤΗ <b>ΡΟΤΑΜΙΤΙΣ + ΝΙΚΟΛΑΟΥ ARCHITECTS LLC</b> Αρ. Μητρώου ΕΤΕΚ : C00327 Υπογραφή :
ΘΕΩΡΗΣΗ ΠΟΛΕΟΔΟΜΙΚΗΣ ΑΡΧΗΣ Επαρχιακό Γραφείο ΠΤΟ : Λεμεσός Δήμος : ΔΗΜΟΣ ΑΓΙΟΥ ΑΘΑΝΑΣΙΟΥ
ΕΓΚΡΙΜΕΝΗ ΠΟΛΕΟΔΟΜΙΚΗ ΑΔΕΙΑ ΜΕ ΤΗΝ ΔΙΑΔΙΚΑΣΙΑ ΠΟΛΕΟΔΟΜΙΚΗΣ ΒΕΒΑΙΟΤΗΤΑΣ (με θρούς ως αναπόσπαστο μέρος)

ΣΗΜΕΙΩΣΕΙΣ / NOTES:

ΟΙ ΟΡΟΙ, ΟΙ ΠΡΟΔΙΑΓΡΑΦΕΣ ΚΑΙ ΤΑ ΣΧΕΔΙΑ ΑΠΟΤΕΛΟΥΝ ΠΝΕΥΜΑΤΙΚΗ ΙΔΙΟΚΤΗΣΙΑ ΤΟΥ ΑΡΧΙΤΕΚΤΟΝΙΚΟΥ ΓΡΑΦΕΙΟΥ ΡΟΤΑΜΙΤΙΣ + ΝΙΚΟΛΑΟΥ ARCHITECTS ΚΑΙ ΟΣ ΕΚ ΤΟΥΤΟΥ ΑΠΑΓΟΡΕΥΕΤΑΙ ΑΥΤΗΡΑ Η ΧΡΗΣΗ, ΑΝΤΙΓΡΑΦΗ, ΜΗΧΑΝΟΓΡΑΦΗΣΗ ΚΑΙ ΑΠΟΤΥΠΩΣΗ ΜΕΡΟΣ Ή ΟΛΟΚΛΗΡΩΝ ΑΥΤΩΝ ΧΩΡΙΣ ΤΗΝ ΕΓΓΡΗΝ ΑΔΕΙΑ ΤΟΥ ΑΡΧΙΤΕΚΤΟΝΑ.

ΤΑ ΣΥΓΚΕΚΡΙΜΕΝΑ ΥΛΙΚΑ ΠΟΥ ΠΡΟΔΙΑΓΡΑΦΟΝΤΑΙ ΕΙΝΑΙ ΕΝΔΕΙΚΤΙΚΑ Ή ΚΑΙ ΤΥΠΙΚΑ, ΜΕ ΣΚΟΠΟ ΝΑ ΔΙΑΦΩΤΙΣΟΥΝ ΤΟΝ ΤΥΠΟ Ή ΚΑΙ ΣΥΓΚΕΚΡΙΜΕΝΕΣ ΠΡΟΔΙΑΓΡΑΦΕΣ Ή/ΚΑΙ ΣΥΓΚΕΚΡΙΜΕΝΟ ΛΕΓΘΗΝ ΑΠΟΤΕΛΕΣΜΑ ΤΑ ΟΠΟΙΑ ΕΠΙΘΥΜΕΙ Ο ΑΡΧΙΤΕΚΤΟΝΑΣ ΝΑ ΕΦΑΡΜΟΖΟΥΝ. ΕΠΙΠΡΕΒΕΤΑΙ Η ΧΡΗΣΗ ΜΟΝΟΝ ΠΑΝΟΜΟΙΟΥΤΗΤΩΝ ΥΛΙΚΩΝ ΜΕΤΑ ΑΠΟ ΤΗΝ ΓΡΑΠΤΗ ΑΙΤΗΣΗ ΚΑΙ ΤΗΝ ΣΥΝΕΠΙΧΟΛΟΥΣΗ ΓΡΑΠΤΗ ΑΠΟΔΟΧΗ ΤΟΥ ΑΡΧΙΤΕΚΤΟΝΑ.

ΝΑ ΜΗΝ ΧΡΗΣΙΜΟΠΟΙΕΙΤΑΙ ΚΑΙΜΑΚΑ ΣΑΝ ΒΑΣΗ ΜΕΤΡΗΣΕΩΝ ΑΠΟ ΤΑ ΣΧΕΔΙΑ ΓΙΑ ΟΠΟΙΟΝΔΗΠΟΤΕ ΣΚΟΠΟ. ΝΑ ΑΚΟΛΟΥΘΟΥΝΤΑΙ ΠΑΝΤΟΤΕ ΟΙ ΑΝΑΓΡΑΦΟΜΕΝΕΣ ΔΙΑΤΑΞΕΙΣ. ΟΛΕΣ ΟΙ ΔΙΑΤΑΞΕΙΣ ΝΑ ΕΛΕΓΧΟΝΤΑΙ ΣΤΟΝ ΤΟΠΟ ΕΡΓΑΣΙΑΣ ΑΠΟ ΤΟΝ ΕΡΓΟΛΑΒΟ ΚΑΙ Ο ΑΡΧΙΤΕΚΤΟΝΑΣ ΝΑ ΕΠΗΜΕΡΩΝΕΙΤΑΙ ΓΙΑ ΤΥΧΟΝ ΔΙΑΦΟΡΕΣ ΟΙ ΟΠΟΙΕΣ ΠΙΘΑΝΟΝ ΝΑ ΠΡΟΚΥΨΟΥΝ.



Agora Anexartisias, Shop No.21  
CY-3036 Limassol  
P.O.Box 56863  
CY-3310 Limassol

+357-99 442359  
+357-97 741960  
info@pnarchitectscy.com

ΚΑΙΜΑΚΑ / SCALE @ A2: 1:200	ΗΜΕΡΟΜ. / DATE: 23.05.2025
ΣΧΕΔΙΑΣΤΗ / DRAWN BY: EN / ΖΠ / EMN	ΑΡ. ΣΧΕΔΙΟΥ / DRAWING NO.: 25:348:A00

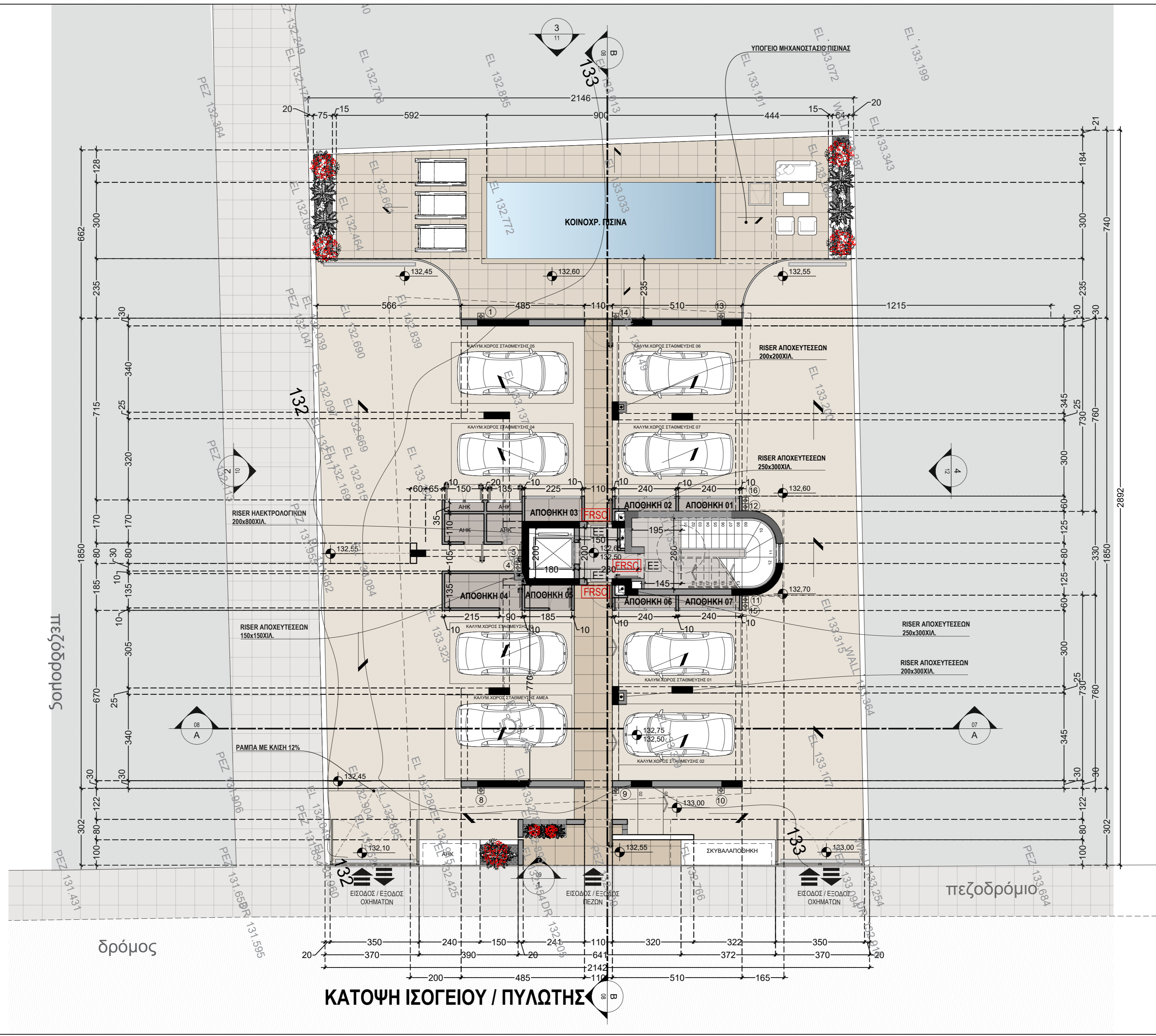

ΕΝΤΟΛΗ 1/2025 ΠΟΛΥΔΟΜΙΚΗ ΑΔΕΙΑ ΜΕ ΤΗ ΔΙΑΔΙΚΑΣΙΑ ΠΟΛΥΔΟΜΙΚΗΣ ΒΕΒΑΙΟΤΗΤΑΣ	
ΑΡΙΘΜΟΣ ΑΙΤΗΣΗΣ :	
ΣΤΟΙΧΕΙΑ ΕΡΓΟΥ <b>ΤΤ ΘΕΜΕΛΙΟΣ LITHOS APARTMENT BUILDING</b> ΑΓΙΟΣ ΑΘΑΝΑΣΙΟΣ - LIMASSOL	
ΤΙΤΛΟΣ ΣΧΕΔΙΟΥ <b>ΣΧΕΔΙΑ ΑΙΤΗΣΗΣ ΠΟΛΥΔΟΜΙΚΗΣ ΑΔΕΙΑΣ</b> ΚΑΤΩΦ ΙΣΟΓΕΙΟΥ / ΠΥΛΩΤΗΣ	
ΣΤΟΙΧΕΙΑ ΜΕΛΕΤΗΤΗ <b>ΡΟΤΑΜΙΤΣ + ΝΙΚΟΛΑΟΥ ARCHITECTS LLC</b>	
Αρ. Μητρώου ΕΤΕΚ : C00327	
Υπογραφή :	
ΘΕΩΡΗΤΗ ΠΟΛΥΔΟΜΙΚΗ ΑΡΧΗ	
Επαρχιακό Γραφείο ΤΠΟ : Λιμεσόβ	
Δήμος : ΔΗΜΟΣ ΑΓΙΟΥ ΑΘΑΝΑΣΙΟΥ	
ΕΓΚΡΙΜΕΝΗ ΠΟΛΥΔΟΜΙΚΗ ΑΔΕΙΑ ΜΕ ΤΗ ΔΙΑΔΙΚΑΣΙΑ ΠΟΛΥΔΟΜΙΚΗΣ ΒΕΒΑΙΟΤΗΤΑΣ (με όρους ως αναπόσπαστο μέρος)	
ΣΗΜΕΙΩΣΕΙΣ / NOTES:	
<ul style="list-style-type: none"> <li>ΥΨΟΜΕΤΡΟ ΤΕΛΕΙΟΜΕΝΟΥ ΔΑΠΕΔΟΥ FFL</li> <li>ΥΨΟΜΕΤΡΟ ΠΛΑΚΑΣ</li> </ul>	
<ul style="list-style-type: none"> <li>ΣΦΟΝΙΑ / ΣΧΑΡΑΚΙΑ ΔΑΠΕΔΟΥ ΠΕΡΙΕΥΛΟΜΗΣ ΟΜΒΡΙΩΝ ΥΔΑΤΩΝ</li> <li>ΚΛΙΣΗ ΟΜΒΡΙΩΝ ΥΔΑΤΩΝ 1-2%</li> <li>ΥΦΙΣΤΑΜΕΝΑ ΟΡΙΑ ΤΕΜΑΧΙΟΥ</li> <li>34,02 = ΥΦΙΣΤΑΜΕΝΑ ΥΨΟΜΕΤΡΑ</li> </ul>	
<ul style="list-style-type: none"> <li>1 ΥΔΡΟΡΟΗ (Ø75mm) ΧΩΡΙΣ ΥΔΡΟΡΕΙ ΑΠΟ ΥΡΥΣ. ΣΤΙΣ ΕΝΟΣΕΙΣ ΝΑ ΤΟΠΟΘΕΤΗΘΕΙ ΣΤΕΓΑΝΟΠΟΙΗΤΙΚΟ ΥΛΙΚΟ.</li> <li>16.00m ΟΔΕΥΣΕΙΣ ΔΙΑΦΥΤΗΣ</li> </ul>	
<ul style="list-style-type: none"> <li>T.E ΤΕΧΝΙΚΟΣ ΕΞΕΛΕΞΙΜΟΣ</li> <li>ΑΡΙΘΜΟΣ ΣΧΕΔΙΟΥ</li> <li>ΑΡΙΘΜΟΣ ΟΜΗΣ/ΤΟΜΗΣ</li> </ul>	
<p>ΟΙ ΟΡΟΙ, ΟΙ ΠΡΟΔΙΑΓΡΑΦΕΣ ΚΑΙ ΤΑ ΣΧΕΔΙΑ ΑΠΟΤΕΛΟΥΝ ΠΝΕΥΜΑΤΙΚΗ ΙΔΙΟΚΤΗΣΙΑ ΤΟΥ ΑΡΧΙΤΕΚΤΟΝΙΚΟΥ ΓΡΑΦΕΙΟΥ ΡΟΤΑΜΙΤΣ Ι ΝΙΚΟΛΑΟΥ ARCHITECTS ΚΑΙ ΟΞ ΕΚ ΤΟΥΤΟΥ ΑΠΑΓΟΡΕΥΕΤΑΙ ΑΝΤΙΤΗΡΑ Η ΧΡΗΣΗ, ΑΝΤΙΓΡΑΦΗ, ΜΗΧΑΝΟΓΡΑΦΗΤΗ ΚΑΙ ΑΠΟΤΥΠΩΣΗ ΜΕΡΟΣ ΤΗ ΟΛΟΚΛΗΡΩΝ ΑΥΤΩΝ ΧΩΡΙΣ ΤΗΝ ΕΓΓΡΗΝ ΑΔΕΙΑ ΤΟΥ ΑΡΧΙΤΕΚΤΟΝΑ.</p> <p>ΤΑ ΣΥΓΚΕΚΡΙΜΕΝΑ ΥΛΙΚΑ ΠΟΥ ΠΡΟΔΙΑΓΡΑΦΟΝΤΑΙ ΕΝΑΙ ΕΝΔΕΙΚΤΙΚΑ Η/ΚΑΙ ΤΥΠΙΚΑ, ΜΕ ΣΚΟΠΟ ΝΑ ΔΙΑΣΤΟΥΝ ΤΟΝ ΤΥΠΟ Η/ΚΑΙ ΣΥΓΚΕΚΡΙΜΕΝΕΣ ΠΡΟΔΙΑΓΡΑΦΕΣ Η/ΚΑΙ ΣΥΓΚΕΚΡΙΜΕΝΟ ΛΕΙΤΩΝΙΚΟ ΑΠΟΤΕΛΕΣΜΑ ΤΑ ΟΠΟΙΑ ΕΠΙΘΥΜΕΙ Ο ΑΡΧΙΤΕΚΤΟΝΑΣ ΝΑ ΕΦΑΡΜΟΖΟΥΝ. ΕΠΙΤΡΕΒΕΤΑΙ Η ΧΡΗΣΗ ΜΟΝΟΝ ΠΑΝΟΜΟΙΩΤΩΝ ΥΛΙΚΩΝ ΜΕΤΑ ΑΠΟ ΤΗΝ ΓΡΑΠΤΗ ΑΙΤΗΣΗ ΚΑΙ ΤΗΝ ΣΥΝΕΤΑΚΛΟΝΟΥΣΗ ΓΡΑΠΤΗ ΑΠΟΔΟΧΗ ΤΟΥ ΑΡΧΙΤΕΚΤΟΝΑ.</p> <p>ΝΑ ΜΗΝ ΧΡΗΣΙΜΟΠΟΙΕΙΤΑΙ ΚΑΙΜΑΚΑ ΣΑΝ ΒΑΣΗ ΜΕΤΡΗΣΕΩ ΑΠΟ ΤΑ ΣΧΕΔΙΑ ΓΙΑ ΟΠΟΙΟΝΔΗΠΟΤΕ ΣΚΟΠΟ. ΝΑ ΑΚΟΛΟΥΘΟΥΝΤΑΙ ΠΑΝΤΟΤΕ ΟΙ ΑΝΑΦΡΑΦΟΜΕΝΕΣ ΔΙΑΤΑΞΕΙΣ. ΟΛΕΣ ΟΙ ΔΙΑΤΑΞΕΙΣ ΝΑ ΕΛΕΓΧΟΝΤΑΙ ΣΤΟΝ ΤΟΠΟ ΕΡΓΑΣΙΑΣ ΑΠΟ ΤΟΝ ΕΡΓΟΛΑΒΟ ΚΑΙ Ο ΑΡΧΙΤΕΚΤΟΝΑΣ ΝΑ ΕΠΗΡΕΑΖΕΤΑΙ ΓΙΑ ΤΥΧΟΝ ΔΙΑΦΟΡΕΣ ΟΙ ΟΠΟΙΕΣ ΠΡΟΒΑΝΟΝ ΝΑ ΠΡΟΚΥΧΟΥΝ.</p>	
<p><b>POTAMITIS   ΝΙΚΟΛΑΟΥ ARCHITECTS</b></p> <p>Agora Anexartitis, Shop No.21 CY-3036 Limassol +357-99 442359 +357-97 741960</p> <p>P.O.Box 56863 CY-3310 Limassol info@pnarchitectscy.com</p>	
ΚΑΙΜΑΚΑ / SCALE @ A2: 1:100	ΗΜΕΡΟΜ. / DATE: 23.05.2025
ΣΧΕΔΙΑΣΤΗ / DRAWN BY: EN / ΖΠ / ΕΜΝ	ΑΡ. ΣΧΕΔΙΟΥ / DRAWING NO.: 25:348:A01

Σοφοδόξου

δρόμος

πεζοδρόμιο

**ΚΑΤΟΨΗ ΙΣΟΓΕΙΟΥ / ΠΥΛΩΤΗΣ**

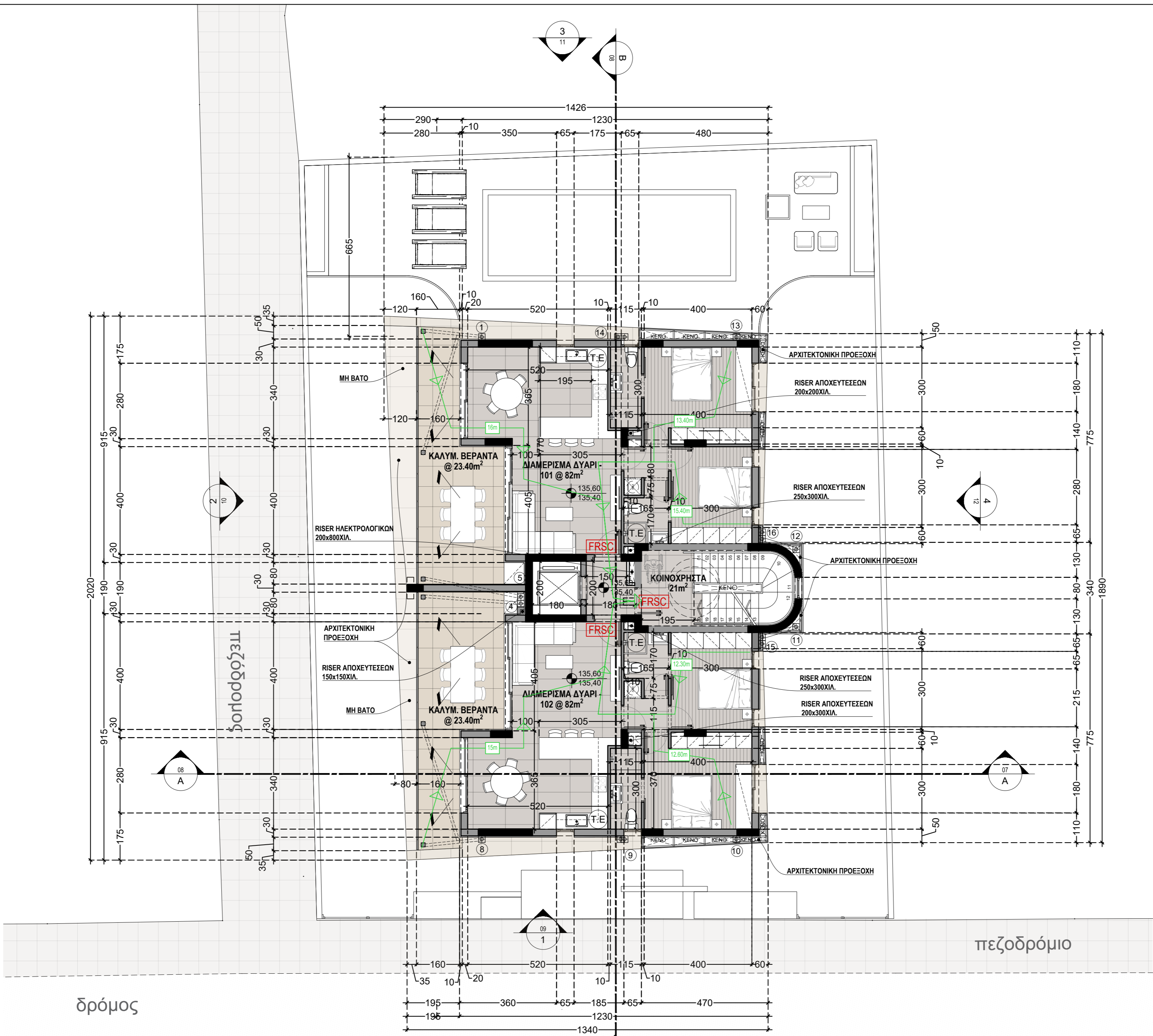

**ΚΑΤΟΨΗ 1ου ΟΡΟΦΟΥ**

ΕΝΤΟΛΗ 1/2025 ΠΟΛΕΟΔΟΜΙΚΗ ΑΔΕΙΑ ΜΕ ΤΗ ΔΙΑΔΙΚΑΣΙΑ ΠΟΛΕΟΔΟΜΙΚΗΣ ΒΕΒΑΙΟΤΗΤΑΣ	
ΑΡΙΘΜΟΣ ΑΙΤΗΣΗΣ :	
ΣΤΟΙΧΕΙΑ ΕΡΓΟΥ <b>ΤΤ ΘΕΜΕΛΙΟΣ ΛΙΘΟΣ APARTMENT BUILDING</b> ΑΓΙΟΣ ΑΘΑΝΑΣΙΟΣ - ΛΙΜΑΣΣΟΛ	
ΤΙΤΛΟΣ ΣΧΕΔΙΟΥ <b>ΣΧΕΔΙΑ ΑΙΤΗΣΗΣ ΠΟΛΕΟΔΟΜΙΚΗΣ ΑΔΕΙΑΣ</b> ΚΑΤΟΨΗ 1 <sup>ου</sup> ΟΡΟΦΟΥ	
ΣΤΟΙΧΕΙΑ ΜΕΛΕΤΗΤΗ <b>ΡΟΤΑΜΙΤΣ + ΝΙΚΟΛΑΟΥ ARCHITECTS LLC</b>	
Αρ. Μητρώου ΕΤΕΚ : C00327	
Υπογραφή :	
ΘΕΩΡΗΤΗ ΠΟΛΕΟΔΟΜΙΚΗΣ ΑΡΧΗΣ	
Επαρχιακό Γραφείο ΤΠΟ : Λιμιάσος	
Δήμος : ΔΗΜΟΣ ΑΓΙΟΥ ΑΘΑΝΑΣΙΟΥ	
ΕΓΚΡΙΜΕΝΗ ΠΟΛΕΟΔΟΜΙΚΗ ΑΔΕΙΑ ΜΕ ΤΗΝ ΔΙΑΔΙΚΑΣΙΑ ΠΟΛΕΟΔΟΜΙΚΗΣ ΒΕΒΑΙΟΤΗΤΑΣ (με όρους ως αναπόσπαστο μέρος)	
ΣΗΜΕΙΩΣΕΙΣ / NOTES:	
<ul style="list-style-type: none"> <li>ΥΨΟΜΕΤΡΟ ΤΕΛΕΙΩΜΕΝΟΥ ΔΑΠΕΔΟΥ FFL</li> <li>ΥΨΟΜΕΤΡΟ ΠΛΑΚΑΣ</li> </ul>	
<ul style="list-style-type: none"> <li>ΣΙΦΟΝΙΑ / ΣΧΑΡΑΚΙΑ ΔΑΠΕΔΟΥ ΠΕΡΙΓΥΛΟΜΕΝΗ ΟΜΒΡΙΩΝ ΥΔΑΤΩΝ</li> <li>ΚΛΙΣΗ ΟΜΒΡΙΩΝ ΥΔΑΤΩΝ 1-2%</li> <li>ΥΦΙΣΤΑΜΕΝΑ ΟΡΙΑ ΤΕΜΑΧΙΟΥ</li> <li>34,02 = ΥΦΙΣΤΑΜΕΝΑ ΥΨΟΜΕΤΡΑ</li> </ul>	
<ul style="list-style-type: none"> <li>1 ΥΔΡΟΦΟΡΗ (Ø75mm). ΧΩΡΙΣΤΕ ΥΔΡΟΦΟΡΕΣ ΑΠΟ ΥΡΥ.C. ΣΤΙΣ ΕΝΟΧΕΙΣ ΝΑ ΤΟΠΟΘΕΤΗΘΕΙ ΣΤΕΓΑΝΟΠΟΙΗΤΙΚΟ ΥΛΙΚΟ.</li> <li>16.00m ΟΔΕΥΣΕΙΣ ΔΙΑΦΥΤΗΣ</li> </ul>	
<ul style="list-style-type: none"> <li>T.E ΤΕΧΝΙΚΟΣ ΕΞΕΛΕΓΜΕΝΟΣ</li> <li>ΑΡΙΘΜΟΣ ΣΧΕΔΙΟΥ</li> <li>ΑΡΙΘΜΟΣ ΟΥΝΗΣ/ΤΟΜΗΣ</li> </ul>	
<p>ΟΙ ΟΡΟΙ, ΟΙ ΠΡΟΔΙΑΓΡΑΦΕΣ ΚΑΙ ΤΑ ΣΧΕΔΙΑ ΑΠΟΤΕΛΟΥΝ ΠΝΕΥΜΑΤΙΚΗ ΙΔΙΟΚΤΗΣΙΑ ΤΟΥ ΑΡΧΙΤΕΚΤΟΝΙΚΟΥ ΓΡΑΦΕΙΟΥ ΡΟΤΑΜΙΤΣ + ΝΙΚΟΛΑΟΥ ARCHITECTS ΚΑΙ ΟΙ ΕΚ ΤΟΥΤΟΥ ΑΠΑΓΟΡΕΥΕΤΑΙ ΑΥΤΗΡΑ Η ΧΡΗΣΗ, ΑΝΤΙΓΡΑΦΗ, ΜΗΧΑΝΟΓΡΑΦΗ ΚΑΙ ΑΠΟΤΥΠΩΣΗ ΜΕΡΟΣ ΤΗ ΟΛΟΚΛΗΡΩΝ ΑΥΤΩΝ ΧΩΡΙΣ ΤΗΝ ΕΓΓΡΗΝ ΑΔΕΙΑ ΤΟΥ ΑΡΧΙΤΕΚΤΟΝΑ.</p> <p>ΤΑ ΣΥΓΚΕΚΡΙΜΕΝΑ ΥΛΙΚΑ ΠΟΥ ΠΡΟΔΙΑΓΡΑΦΟΝΤΑΙ ΕΙΝΑΙ ΕΝΔΕΙΚΤΙΚΑ Η/ΚΑΙ ΤΥΠΙΚΑ, ΜΕ ΣΚΟΠΟ ΝΑ ΔΙΑΦΕΡΟΥΝ ΤΟΝ ΤΥΠΟ Η/ΚΑΙ ΣΥΓΚΕΚΡΙΜΕΝΕΣ ΠΡΟΔΙΑΓΡΑΦΕΣ Η/ΚΑΙ ΣΥΓΚΕΚΡΙΜΕΝΟ ΛΕΙΤΩΝ ΑΠΟΤΕΛΕΣΜΑ ΤΑ ΟΠΟΙΑ ΕΠΙΘΥΜΕΙ Ο ΑΡΧΙΤΕΚΤΟΝΑΣ ΝΑ ΕΦΑΡΜΟΖΕΤΑΙ. ΕΠΙΒΕΒΑΙΩΝΕΤΑΙ Η ΧΡΗΣΗ ΜΟΝΟΝ ΠΑΝΟΜΟΙΩΣΤΩΝ ΥΛΙΚΩΝ ΜΕΤΑ ΑΠΟ ΤΗΝ ΓΡΑΠΤΗ ΑΙΤΗΣΗ ΚΑΙ ΤΗΝ ΣΥΝΤΑΚΤΟΛΟΓΩΝ ΓΡΑΠΤΗ ΑΠΟΔΟΧΗ ΤΟΥ ΑΡΧΙΤΕΚΤΟΝΑ.</p> <p>ΝΑ ΜΗΝ ΧΡΗΣΙΜΟΠΟΙΕΙΤΑΙ ΚΑΙΜΑΚΑ ΣΑΝ ΒΑΣΗ ΜΕΤΡΗΣΗΣ ΑΠΟ ΤΑ ΣΧΕΔΙΑ ΓΙΑ ΟΠΙΟΝΔΗΠΟΤΕ ΣΚΟΠΟ. ΝΑ ΑΚΟΛΟΥΘΟΥΝΤΑΙ ΠΑΝΤΟΤΕ ΟΙ ΑΝΑΓΡΑΦΟΜΕΝΕΣ ΔΙΑΤΑΞΕΙΣ. ΟΛΕΣ ΟΙ ΔΙΑΤΑΞΕΙΣ ΝΑ ΕΛΕΓΧΟΝΤΑΙ ΣΤΟΝ ΤΟΠΟ ΕΡΓΑΣΙΑΣ ΑΠΟ ΤΟΝ ΕΡΓΟΛΑΒΟ ΚΑΙ Ο ΑΡΧΙΤΕΚΤΟΝΑΣ ΝΑ ΕΠΗΜΕΡΩΝΕΙΤΑΙ ΓΙΑ ΤΥΧΟΝ ΔΙΑΦΟΡΕΣ ΟΙ ΟΠΟΙΕΣ ΠΙΘΑΝΟΝ ΝΑ ΠΡΟΚΥΨΟΥΝ.</p>	
<p><b>POTAMITIS + NIKOLAOU</b> ARCHITECTS</p>	
<p>Agora Anexartitas, Shop No.21 CY-3036 Limassol P.O.Box 56863 CY-3310 Limassol</p>	
<p>+357-99 442359 +357-97 741960 info@pnarchitectscy.com</p>	
ΚΑΙΜΑΚΑ / SCALE @ A2: 1:100	ΗΜΕΡΟΜ. / DATE: 23.05.2025
ΣΧΕΔΙΑΣΤΗ / DRAWN BY: ΕΝ / ΖΠ / ΕΜΝ	ΑΡ. ΣΧΕΔΙΟΥ / DRAWING NO.: 25:348:A02

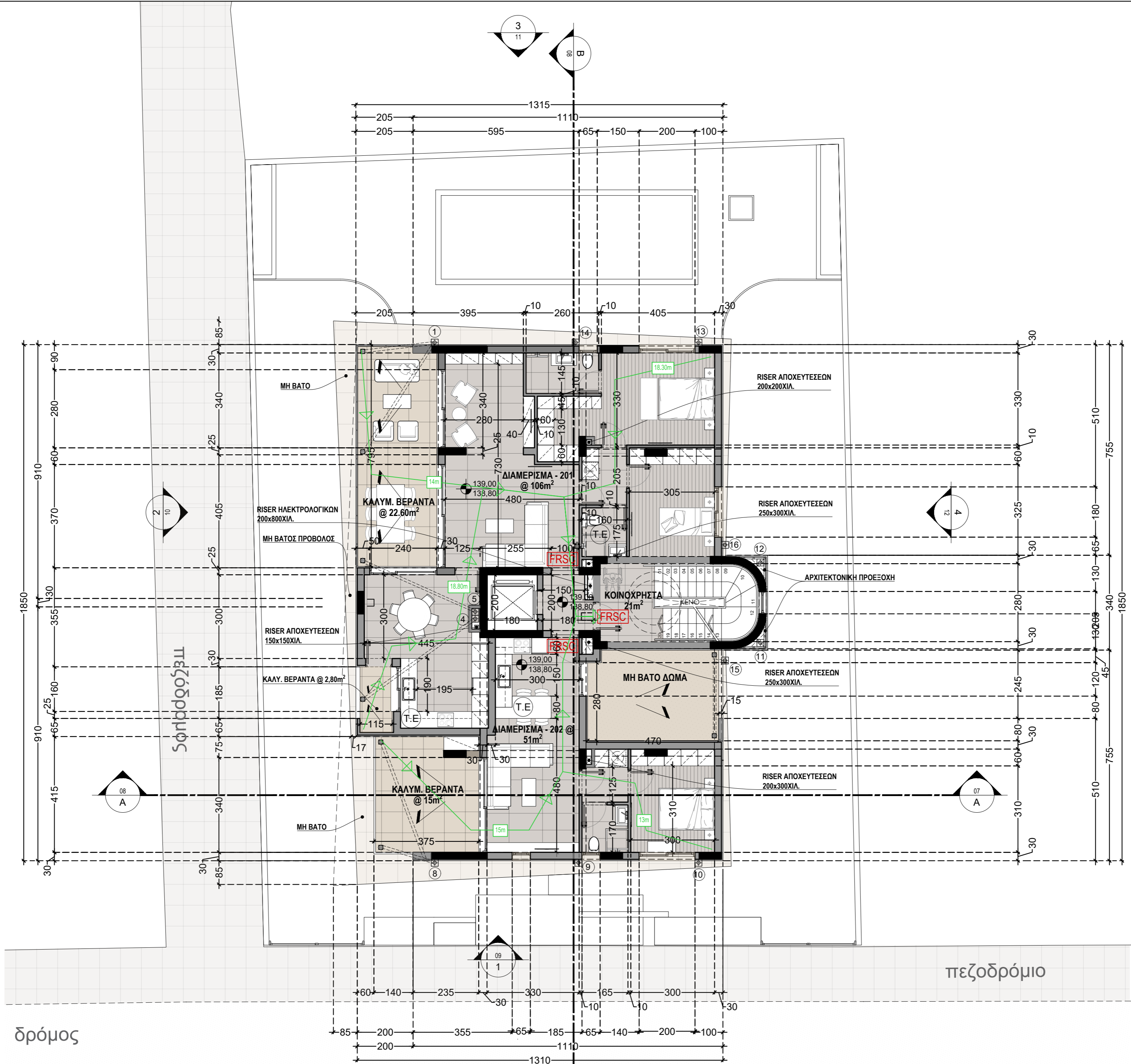

ΚΑΤΟΨΗ 2ου ΟΡΟΦΟΥ

ΕΝΤΟΛΗ 1/2025 ΠΟΛΕΟΔΟΜΙΚΗ ΑΔΕΙΑ ΜΕ ΤΗ ΔΙΑΔΙΚΑΣΙΑ ΠΟΛΕΟΔΟΜΙΚΗΣ ΒΕΒΑΙΟΤΗΤΑΣ
ΑΡΙΘΜΟΣ ΑΙΤΗΣΗΣ :
ΣΤΟΙΧΕΙΑ ΕΡΓΟΥ <b>ΠΤ ΘΗΜΕΛΙΟΣ LITHOS APARTMENT BUILDING</b> ΑΓΙΟΣ ΑΘΑΝΑΣΙΟΣ - LIMASSOL
ΤΙΤΛΟΣ ΣΧΕΔΙΟΥ <b>ΣΧΕΔΙΑ ΑΙΤΗΣΗΣ ΠΟΛΕΟΔΟΜΙΚΗΣ ΑΔΕΙΑΣ</b> ΚΑΤΟΨΗ 2 <sup>ου</sup> ΟΡΟΦΟΥ
ΣΤΟΙΧΕΙΑ ΜΕΛΕΤΗΤΗ <b>ΡΟΤΑΜΙΤΣ + ΝΙΚΟΛΑΟΥ ARCHITECTS LLC</b> Αρ. Μητρώου ΕΤΕΚ : C00327 Υπογραφή :
ΘΕΩΡΗΤΗ ΠΟΛΕΟΔΟΜΙΚΗΣ ΑΡΧΗΣ Επαρχιακό Γραφείο ΠΠΟ : Λεμεσός Δήμος : ΔΗΜΟΣ ΑΓΙΟΥ ΑΘΑΝΑΣΙΟΥ ΕΓΚΡΙΜΕΝΗ ΠΟΛΕΟΔΟΜΙΚΗ ΑΔΕΙΑ ΜΕ ΤΗΝ ΔΙΑΔΙΚΑΣΙΑ ΠΟΛΕΟΔΟΜΙΚΗΣ ΒΕΒΑΙΟΤΗΤΑΣ (με όρους ως αναπόσπαστο μέρος)

ΣΗΜΕΙΩΣΕΙΣ / NOTES:
<ul style="list-style-type: none"> <li>ΥΨΟΜΕΤΡΟ ΤΕΛΕΙΩΜΕΝΟΥ ΔΑΠΕΔΟΥ FFL</li> <li>ΥΨΟΜΕΤΡΟ ΠΛΑΚΑΣ</li> <li>ΣΦΟΝΙΑ / ΣΧΑΡΑΚΙΑ ΔΑΠΕΔΟΥ ΠΕΡΙΓΥΛΟΜΕΝΟ ΟΜΒΡΙΩΝ ΥΔΑΤΩΝ</li> <li>ΚΛΙΣΗ ΟΜΒΡΙΩΝ ΥΔΑΤΩΝ 1-2%</li> <li>ΥΦΙΣΤΑΜΕΝΑ ΟΡΙΑ ΤΕΜΑΧΙΟΥ</li> <li>34,02 = ΥΦΙΣΤΑΜΕΝΑ ΥΨΟΜΕΤΡΑ</li> <li>1 ΥΔΡΟΦΟΡΟ (Ø75mm). ΧΩΣΤΕΣ ΥΔΡΟΦΟΡΕΣ ΑΠΟ ΥΡΥΣ. ΣΤΙΣ ΕΝΟΣΕΙΣ ΝΑ ΤΟΠΟΘΕΤΗΘΕΙ ΣΤΕΓΑΝΟΠΟΙΗΤΙΚΟ ΥΛΙΚΟ.</li> <li>16.00m ΟΔΕΥΣΕΙΣ ΔΙΑΦΥΓΗΣ</li> </ul>

<ul style="list-style-type: none"> <li>(T.E) ΤΕΧΝΙΚΟΣ ΕΞΕΛΕΓΜΕΝΟΣ</li> <li>ΑΡΙΘΜΟΣ ΣΧΕΔΙΟΥ</li> <li>ΑΡΙΘΜΟΣ ΟΥΝΗΣ/ΤΟΜΗΣ</li> </ul>
--

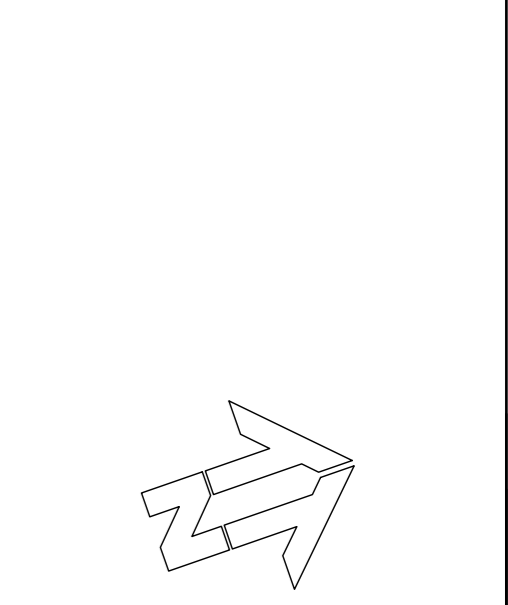

ΟΙ ΟΡΟΙ ΟΙ ΠΡΟΔΙΑΓΡΑΦΕΣ ΚΑΙ ΤΑ ΣΧΕΔΙΑ ΑΠΟΤΕΛΟΥΝ ΠΝΕΥΜΑΤΙΚΗ ΙΔΙΟΚΤΗΣΙΑ ΤΟΥ ΑΡΧΙΤΕΚΤΟΝΙΚΟΥ ΓΡΑΦΕΙΟΥ ΡΟΤΑΜΙΤΣ + ΝΙΚΟΛΑΟΥ ARCHITECTS ΚΑΙ ΟΣ ΕΚ ΤΟΥΤΟΥ ΑΠΑΓΟΡΕΥΕΤΑΙ ΑΥΤΗΡΑ Η ΧΡΗΣΗ, ΑΝΤΙΓΡΑΦΗ, ΜΗΚΑΝΟΓΡΑΦΗ ΚΑΙ ΑΠΟΤΥΠΩΣΗ ΜΕΡΟΣ Ή ΟΛΟΚΛΗΡΩΝ ΑΥΤΩΝ ΧΩΡΙΣ ΤΗΝ ΕΓΚΡΙΣΗ ΤΗΣ ΑΔΕΙΑ ΤΟΥ ΑΡΧΙΤΕΚΤΟΝΑ.

ΤΑ ΣΥΓΚΕΚΡΙΜΕΝΑ ΥΛΙΚΑ ΠΟΥ ΠΡΟΔΙΑΓΡΑΦΟΝΤΑΙ ΕΙΝΑΙ ΕΝΔΕΙΚΤΙΚΑ Η/ΚΑΙ ΤΥΠΙΚΑ, ΜΕ ΣΚΟΠΟ ΝΑ ΔΙΑΣΩΘΟΥΝ ΤΟΝ ΤΥΠΟ Η/ΚΑΙ ΣΥΓΚΕΚΡΙΜΕΝΕΣ ΠΡΟΔΙΑΓΡΑΦΕΣ Η/ΚΑΙ ΣΥΓΚΕΚΡΙΜΕΝΟ ΑΙΘΗΤΙΚΟ ΑΠΟΤΕΛΕΣΜΑ ΤΑ ΟΠΟΙΑ ΕΠΙΘΥΜΕΙ Ο ΑΡΧΙΤΕΚΤΟΝΑΣ ΝΑ ΕΦΑΡΜΟΣΘΟΥΝ. ΕΠΙΒΕΒΑΙΩΝΕΤΑΙ Η ΧΡΗΣΗ ΜΟΝΟΝ ΠΑΝΟΜΟΙΩΣΤΩΝ ΥΛΙΚΩΝ ΜΕΤΑ ΑΠΟ ΤΗΝ ΓΡΑΠΤΗ ΑΙΤΗΣΗ ΚΑΙ ΤΗΝ ΣΥΝΕΛΙΚΟΛΟΥΣΗ ΓΡΑΠΤΗ ΑΠΟΔΟΧΗ ΤΟΥ ΑΡΧΙΤΕΚΤΟΝΑ.

ΝΑ ΜΗΝ ΧΡΗΣΙΜΟΠΟΙΕΙΤΑΙ ΚΑΙΜΑΚΑ ΣΑΝ ΒΑΣΗ ΜΕΤΡΗΣΗΣ ΑΠΟ ΤΑ ΣΧΕΔΙΑ ΓΙΑ ΟΠΟΙΟΝΔΗΠΟΤΕ ΣΚΟΠΟ. ΝΑ ΑΚΟΛΟΥΘΟΥΝΤΑΙ ΠΑΝΤΟΤΕ ΟΙ ΑΝΑΓΡΑΦΟΜΕΝΕΣ ΔΙΑΤΑΞΕΙΣ. ΟΛΕΣ ΟΙ ΔΙΑΤΑΞΕΙΣ ΝΑ ΕΛΕΓΧΟΝΤΑΙ ΣΤΟΝ ΤΟΠΟ ΕΡΓΑΣΙΑΣ ΑΠΟ ΤΟΝ ΕΡΓΟΛΑΒΟ ΚΑΙ Ο ΑΡΧΙΤΕΚΤΟΝΑΣ ΝΑ ΕΠΗΡΕΩΝΕΙΤΑΙ ΓΙΑ ΤΥΧΟΝ ΔΙΑΦΟΡΕΣ ΟΙ ΟΠΟΙΕΣ ΠΙΘΑΝΟΝ ΝΑ ΠΡΟΚΥΧΟΥΝ.

**P.N.**  
**POTAMITIS + NIKOLAOU**  
ARCHITECTS

Agora Anexartisias, Shop No.21  
CY-3036 Limassol  
P.O.Box 56863  
CY-3310 Limassol

+357-99 442359  
+357-97 741960  
info@pnarchitectscy.com

ΚΑΙΜΑΚΑ / SCALE @ A2: 1:100	ΗΜΕΡΟΜ. / DATE: 23.05.2025
ΣΧΕΔΙΑΣΤΗ / DRAWN BY: ΕΝ / ΖΠ / ΕΜΝ	ΑΡ. ΣΧΕΔΙΟΥ / DRAWING NO.: 25:348:A03

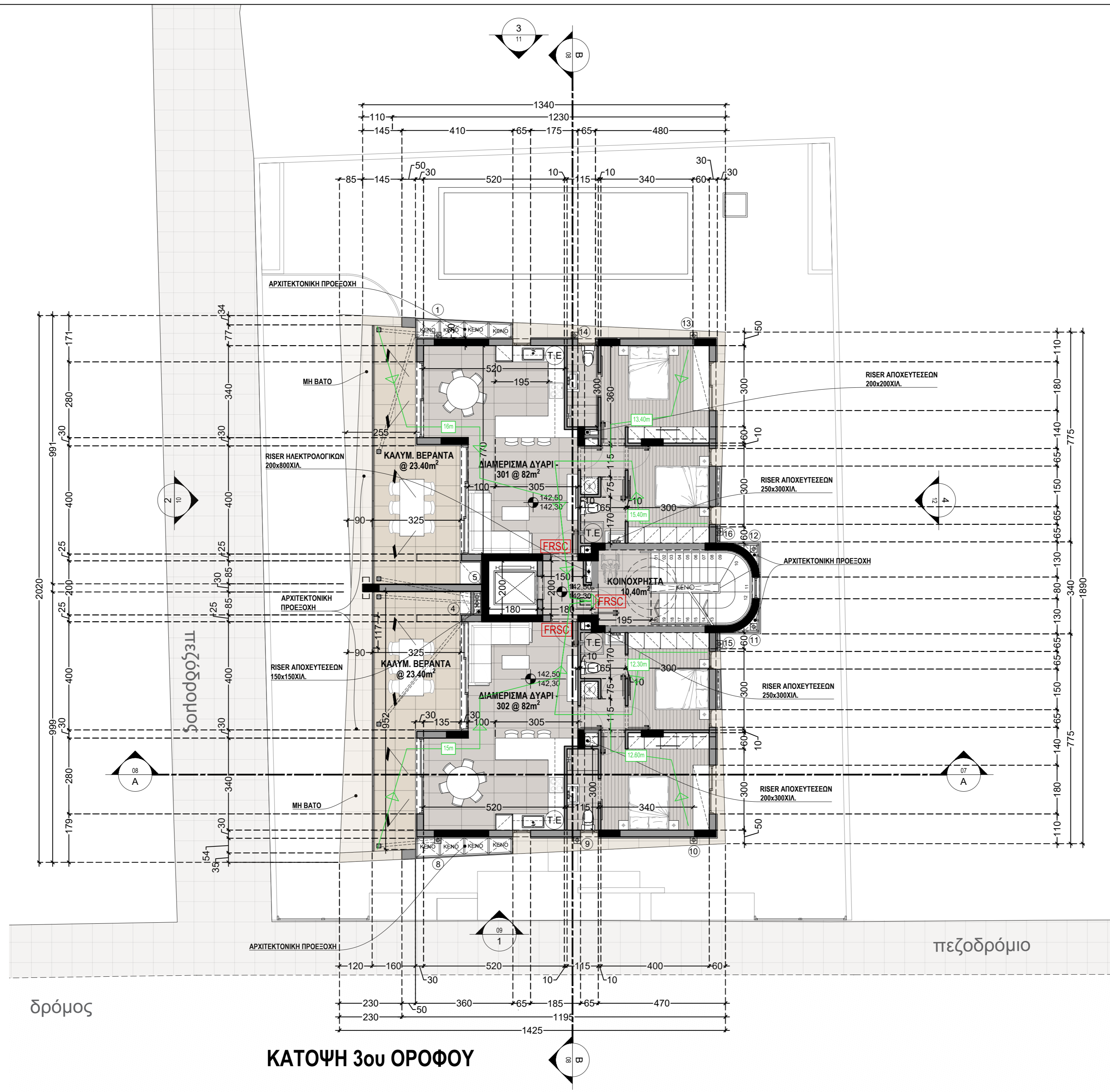

**ΚΑΤΟΨΗ 3ου ΟΡΟΦΟΥ**

ΕΝΤΟΛΗ 1/2025 ΠΟΛΥΩΔΟΜΙΚΗ ΑΔΕΙΑ ΜΕ ΤΗ ΔΙΑΔΙΚΑΣΙΑ ΠΟΛΥΩΔΟΜΙΚΗΣ ΒΕΒΑΙΟΤΗΤΑΣ	
ΑΡΙΘΜΟΣ ΑΙΤΗΣΗΣ :	
ΣΤΟΙΧΕΙΑ ΕΡΓΟΥ <b>ΠΤ ΘΗΜΕΛΙΟΣ LITHOS APARTMENT BUILDING</b> ΑΓΙΟΣ ΑΘΑΝΑΣΙΟΣ - LIMASSOL	
ΤΙΤΛΟΣ ΣΧΕΔΙΟΥ <b>ΣΧΕΔΙΑ ΑΙΤΗΣΗΣ ΠΟΛΥΩΔΟΜΙΚΗΣ ΑΔΕΙΑΣ</b> ΚΑΤΟΨΗ 3 <sup>ου</sup> ΟΡΟΦΟΥ	
ΣΤΟΙΧΕΙΑ ΜΕΛΕΤΗΤΗ <b>ΡΟΤΑΜΙΤΣ + ΝΙΚΟΛΑΟΥ ARCHITECTS LLC</b> Αρ. Μητρώου ΕΤΕΚ : C00327 Υπογραφή :	
ΘΕΩΡΗΤΗ ΠΟΛΥΩΔΟΜΙΚΗΣ ΑΡΧΗΣ <b>Επαρχιακό Γραφείο ΠΠΟ : Λεμεσός</b> Δήμος : ΔΗΜΟΣ ΑΓΙΟΥ ΑΘΑΝΑΣΙΟΥ ΕΓΚΡΙΜΕΝΗ ΠΟΛΥΩΔΟΜΙΚΗ ΑΔΕΙΑ ΜΕ ΤΗΝ ΔΙΑΔΙΚΑΣΙΑ ΠΟΛΥΩΔΟΜΙΚΗΣ ΒΕΒΑΙΟΤΗΤΑΣ (με όρους ως αναπόσπαστο μέρος)	
ΣΗΜΕΙΩΣΕΙΣ / NOTES :	
ΥΨΟΜΕΤΡΟ ΤΕΛΕΙΩΜΕΝΟΥ ΔΑΠΕΔΟΥ FFL ΥΨΟΜΕΤΡΟ ΠΛΑΚΑΣ	
ΣΦΟΝΙΑ / ΣΧΑΡΑΚΙΑ ΔΑΠΕΔΟΥ ΠΕΡΙΥΛΟΜΗΣ ΟΜΒΡΙΩΝ ΥΔΑΤΩΝ	
ΚΛΙΣΗ ΟΜΒΡΙΩΝ ΥΔΑΤΩΝ 1-2% ΥΦΙΣΤΑΜΕΝΑ ΟΡΙΑ ΤΕΜΑΧΙΟΥ 34,02 = ΥΦΙΣΤΑΜΕΝΑ ΥΨΟΜΕΤΡΑ	
1 ΥΔΡΟΦΟΡΗ (Ø75mm). ΧΩΡΙΣΤΕ ΥΔΡΟΦΟΡΕΣ ΑΠΟ ΥΡΥΣ. ΣΤΙΣ ΕΝΟΣΕΙΣ ΝΑ ΤΟΠΟΘΕΤΗΘΕΙ ΣΤΕΓΑΝΟΠΟΙΗΤΙΚΟ ΥΛΙΚΟ.	
16.00m ΟΔΕΥΣΕΙΣ ΔΙΑΦΥΤΗΣ	
Τ.Ε. ΤΕΧΝΙΚΟΣ ΕΞΕΛΕΓΜΕΝΟΣ	
ΑΡΙΘΜΟΣ ΣΧΕΔΙΟΥ ΑΡΙΘΜΟΣ ΟΥΝΗΣ/ΤΟΜΗΣ	
ΟΙ ΟΡΟΙ, ΟΙ ΠΡΟΔΙΑΓΡΑΦΕΣ ΚΑΙ ΤΑ ΣΧΕΔΙΑ ΑΠΟΤΕΛΟΥΝ ΠΝΕΥΜΑΤΙΚΗ ΙΔΙΟΚΤΗΣΙΑ ΤΟΥ ΑΡΧΙΤΕΚΤΟΝΙΚΟΥ ΓΡΑΦΕΙΟΥ ΡΟΤΑΜΙΤΣ + ΝΙΚΟΛΑΟΥ ARCHITECTS ΚΑΙ ΟΙ ΕΚ ΤΟΥΤΟΥ ΑΠΑΓΟΡΕΥΕΤΑΙ ΑΥΤΗΡΑ Η ΧΡΗΣΗ, ΑΝΤΙΓΡΑΦΗ, ΜΗΧΑΝΟΓΡΑΦΗΝ ΚΑΙ ΑΠΟΤΥΠΩΣΗ ΜΕΡΟΣ Ή ΟΛΟΚΛΗΡΩΝ ΑΥΤΩΝ ΧΩΡΙΣ ΤΗΝ ΕΓΓΡΗΝ Η ΑΔΕΙΑ ΤΟΥ ΑΡΧΙΤΕΚΤΟΝΑ. ΤΑ ΣΥΓΚΕΚΡΙΜΕΝΑ ΥΛΙΚΑ ΠΟΥ ΠΡΟΔΙΑΓΡΑΦΟΝΤΑΙ ΕΙΝΑΙ ΕΝΔΕΙΚΤΑ Η/ΚΑΙ ΤΥΠΙΚΑ, ΜΕ ΣΚΟΠΟ ΝΑ ΔΙΑΣΩΘΟΥΝ ΤΟΝ ΤΥΠΟ Η/ΚΑΙ ΣΥΓΚΕΚΡΙΜΕΝΕΣ ΠΡΟΔΙΑΓΡΑΦΕΣ Η/ΚΑΙ ΣΥΓΚΕΚΡΙΜΕΝΟ ΛΕΙΤΩΝ ΑΠΟΤΕΛΕΣΜΑ ΤΑ ΟΠΟΙΑ ΕΠΙΘΥΜΕΙ Ο ΑΡΧΙΤΕΚΤΟΝΑΣ ΝΑ ΕΦΑΡΜΟΣΘΟΥΝ. ΕΠΙΒΕΒΑΙΩΝΕΤΑΙ Η ΧΡΗΣΗ ΜΟΝΟΝ ΠΑΝΟΜΟΙΟΥΤΗΤΩΝ ΥΛΙΚΩΝ ΜΕΤΑ ΑΠΟ ΤΗΝ ΓΡΑΠΤΗ ΑΙΤΗΣΗ ΚΑΙ ΤΗΝ ΣΥΝΤΕΛΙΚΟΤΗΤΩΝ ΓΡΑΠΤΗ ΑΠΟΔΟΧΗ ΤΟΥ ΑΡΧΙΤΕΚΤΟΝΑ. ΝΑ ΜΗΝ ΧΡΗΣΙΜΟΠΟΙΕΙΤΑΙ ΚΑΙΜΑΚΑ ΣΑΝ ΒΑΣΗ ΜΕΤΡΗΣΕΩΝ ΑΠΟ ΤΑ ΣΧΕΔΙΑ ΓΙΑ ΟΠΙΟΝΔΗΠΟΤΕ ΣΚΟΠΟ. ΝΑ ΑΚΟΛΟΥΘΟΥΝΤΑΙ ΠΑΝΤΟΤΕ ΟΙ ΑΝΑΓΡΑΦΟΜΕΝΕΣ ΔΙΑΤΑΞΕΙΣ. ΟΛΕΣ ΟΙ ΔΙΑΤΑΞΕΙΣ ΝΑ ΕΛΕΓΧΟΝΤΑΙ ΣΤΟΝ ΤΟΠΟ ΕΡΓΑΣΙΑΣ ΑΠΟ ΤΟΝ ΕΡΓΟΛΑΒΟ ΚΑΙ Ο ΑΡΧΙΤΕΚΤΟΝΑΣ ΝΑ ΕΠΗΡΕΩΝΕΙΤΑΙ ΓΙΑ ΤΥΧΟΝ ΔΙΑΦΟΡΕΣ ΟΙ ΟΠΟΙΕΣ ΠΙΘΑΝΟΝ ΝΑ ΠΡΟΚΥΨΟΥΝ.	
<b>POTAMITIS + NIKOLAOU</b> ARCHITECTS Agora Anexartias, Shop No.21 +357-99 442359 CY-3036 Limassol +357-97 741960 P.O.Box 56863 CY-3310 Limassol info@pnarchitectscy.com	
ΚΑΙΜΑΚΑ / SCALE @ A2: 1:100	ΗΜΕΡΑ, / DATE: 23.05.2025
ΣΧΕΔΙΑΣΤΗ / DRAWN BY: EN / ΖΠ / ΕΜΝ	ΑΡ. ΣΧΕΔΙΟΥ / DRAWING NO.: 25:348:A04

ΣΗΜΕΙΩΣΕΙΣ / NOTES:

ΥΨΟΜΕΤΡΟ ΤΕΛΕΙΩΜΕΝΟΥ ΔΑΠΕΔΟΥ FFL  
 ΥΨΟΜΕΤΡΟ ΠΛΑΚΑΣ

ΣΦΟΝΙΑ / ΣΧΑΡΑΚΙΑ ΔΑΠΕΔΟΥ ΠΕΡΙΣΥΛΟΓΗΣ ΟΜΒΡΙΩΝ ΥΔΑΤΩΝ

ΚΛΙΣΗ ΟΜΒΡΙΩΝ ΥΔΑΤΩΝ 1-2%

ΥΦΙΣΤΑΜΕΝΑ ΟΡΙΑ ΤΕΜΑΧΙΟΥ

34,02 = ΥΦΙΣΤΑΜΕΝΑ ΥΨΟΜΕΤΡΑ

1 ΥΔΡΟΦΟΡΗ (Ø75mm).  
 ΧΩΣΤΕΣ ΥΔΡΟΦΟΡΕΣ ΑΠΟ ΥΡ.Υ.Σ.  
 ΣΤΙΣ ΕΝΟΣΕΙΣ ΝΑ ΤΟΠΟΘΕΤΗΘΕΙ  
 ΣΤΕΓΑΝΟΠΟΙΗΤΙΚΟ ΥΛΙΚΟ.

16,00m ΟΔΕΥΣΕΙΣ ΔΙΑΦΥΤΗΣ

T.E ΤΕΧΝΙΚΟΣ ΕΞΕΛΕΓΜΕΝΟΣ

ΑΡΙΘΜΟΣ ΣΧΕΔΙΟΥ  
 ΑΡΙΘΜΟΣ ΟΥΝΗΣ/ΤΟΜΗΣ

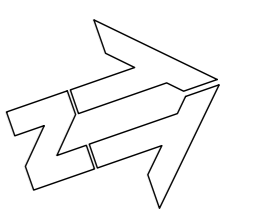

ΟΙ ΟΡΟΙ, ΟΙ ΠΡΟΔΙΑΓΡΑΦΕΣ ΚΑΙ ΤΑ ΣΧΕΔΙΑ ΑΠΟΤΕΛΟΥΝ ΠΝΕΥΜΑΤΙΚΗ ΙΔΙΟΚΤΗΣΙΑ ΤΟΥ ΑΡΧΙΤΕΚΤΟΝΙΚΟΥ ΓΡΑΦΕΙΟΥ ΡΟΤΑΜΙΤΣ + ΝΙΚΟΛΑΟΥ ARCHITECTS ΚΑΙ ΟΣ ΕΚ ΤΟΥΤΟΥ ΑΠΑΓΟΡΕΥΕΤΑΙ ΑΥΤΗΡΑ Η ΧΡΗΣΗ, ΑΝΤΙΓΡΑΦΗ, ΜΗΧΑΝΟΓΡΑΦΗ ΚΑΙ ΑΠΟΤΥΠΩΣΗ ΜΕΡΟΣ ΤΗΣ ΟΛΟΚΛΗΡΗΣ ΑΥΤΩΝ ΧΩΡΙΣ ΤΗΝ ΕΓΓΡΗΝ Η ΑΔΕΙΑ ΤΟΥ ΑΡΧΙΤΕΚΤΟΝΑ.

ΤΑ ΣΥΓΚΕΚΡΙΜΕΝΑ ΥΛΙΚΑ ΠΟΥ ΠΡΟΔΙΑΓΡΑΦΟΝΤΑΙ ΕΙΝΑΙ ΕΝΔΕΙΚΤΙΚΑ Η/ΚΑΙ ΤΥΠΙΚΑ, ΜΕ ΣΚΟΠΟ ΝΑ ΔΙΑΦΩΤΙΣΤΟΥΝ ΤΟΝ ΤΥΠΟ Η/ΚΑΙ ΣΥΓΚΕΚΡΙΜΕΝΕΣ ΠΡΟΔΙΑΓΡΑΦΕΣ Η/ΚΑΙ ΣΥΓΚΕΚΡΙΜΕΝΟ ΛΕΙΤΟΥΡΓΙΚΟ ΑΠΟΤΕΛΕΣΜΑ ΤΑ ΟΠΟΙΑ ΕΠΙΘΥΜΕΙ Ο ΑΡΧΙΤΕΚΤΟΝΑΣ ΝΑ ΕΦΑΡΜΟΣΘΟΥΝ. ΕΠΙΒΕΒΑΙΩΝΕΤΑΙ Η ΧΡΗΣΗ ΜΟΝΟΝ ΠΑΝΟΜΟΙΟΥΤΗΤΩΝ ΥΛΙΚΩΝ ΜΕΤΑ ΑΠΟ ΤΗΝ ΓΡΑΠΤΗ ΑΙΤΗΣΗ ΚΑΙ ΤΗΝ ΣΥΝΕΤΑΚΟΛΟΥΣΗ ΓΡΑΠΤΗ ΑΠΟΔΟΧΗ ΤΟΥ ΑΡΧΙΤΕΚΤΟΝΑ.

ΝΑ ΜΗΝ ΧΡΗΣΙΜΟΠΟΙΕΙΤΑΙ ΚΑΙΜΑΚΑ ΣΑΝ ΒΑΣΗ ΜΕΤΡΗΣΗΣ ΑΠΟ ΤΑ ΣΧΕΔΙΑ ΠΑ ΟΠΟΙΟΝΔΗΠΟΤΕ ΣΚΟΠΟ. ΝΑ ΑΚΟΛΟΥΘΟΥΝΤΑΙ ΠΑΝΤΟΤΕ ΟΙ ΑΝΑΓΡΑΦΟΜΕΝΕΣ ΔΙΑΤΑΞΕΙΣ. ΟΛΕΣ ΟΙ ΔΙΑΤΑΞΕΙΣ ΝΑ ΕΛΕΓΧΟΝΤΑΙ ΣΤΟΝ ΤΟΠΟ ΕΡΓΑΣΙΑΣ ΑΠΟ ΤΟΝ ΕΡΓΟΛΑΒΟ ΚΑΙ Ο ΑΡΧΙΤΕΚΤΟΝΑΣ ΝΑ ΕΠΗΡΕΑΖΕΤΑΙ ΠΑ ΤΥΧΟΝ ΔΙΑΦΟΡΕΣ ΟΙ ΟΠΟΙΕΣ ΠΙΘΑΝΟΝ ΝΑ ΠΡΟΚΥΨΟΥΝ.

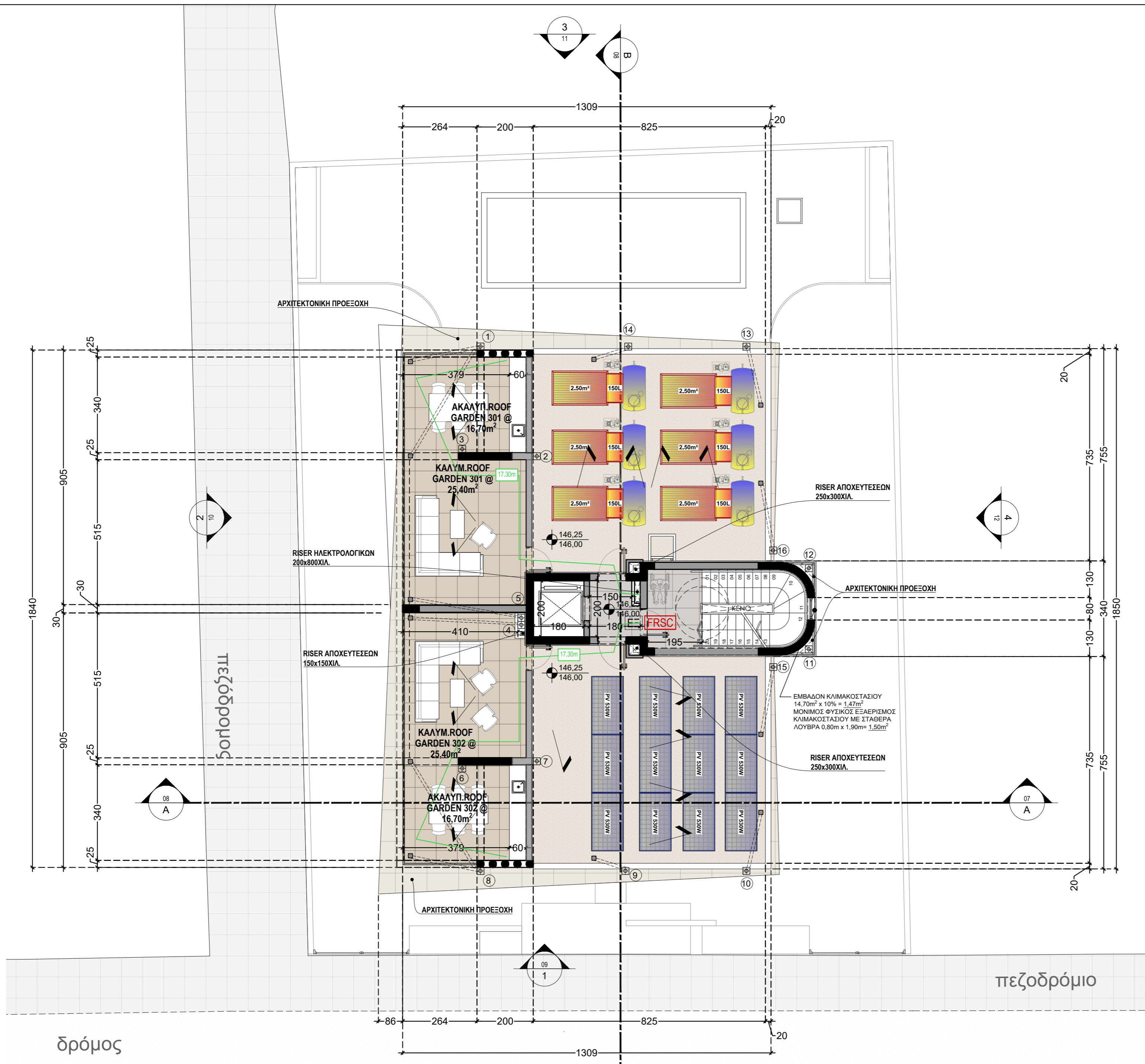

**ΚΑΤΩΦ ΟΡΟΦΗΣ**

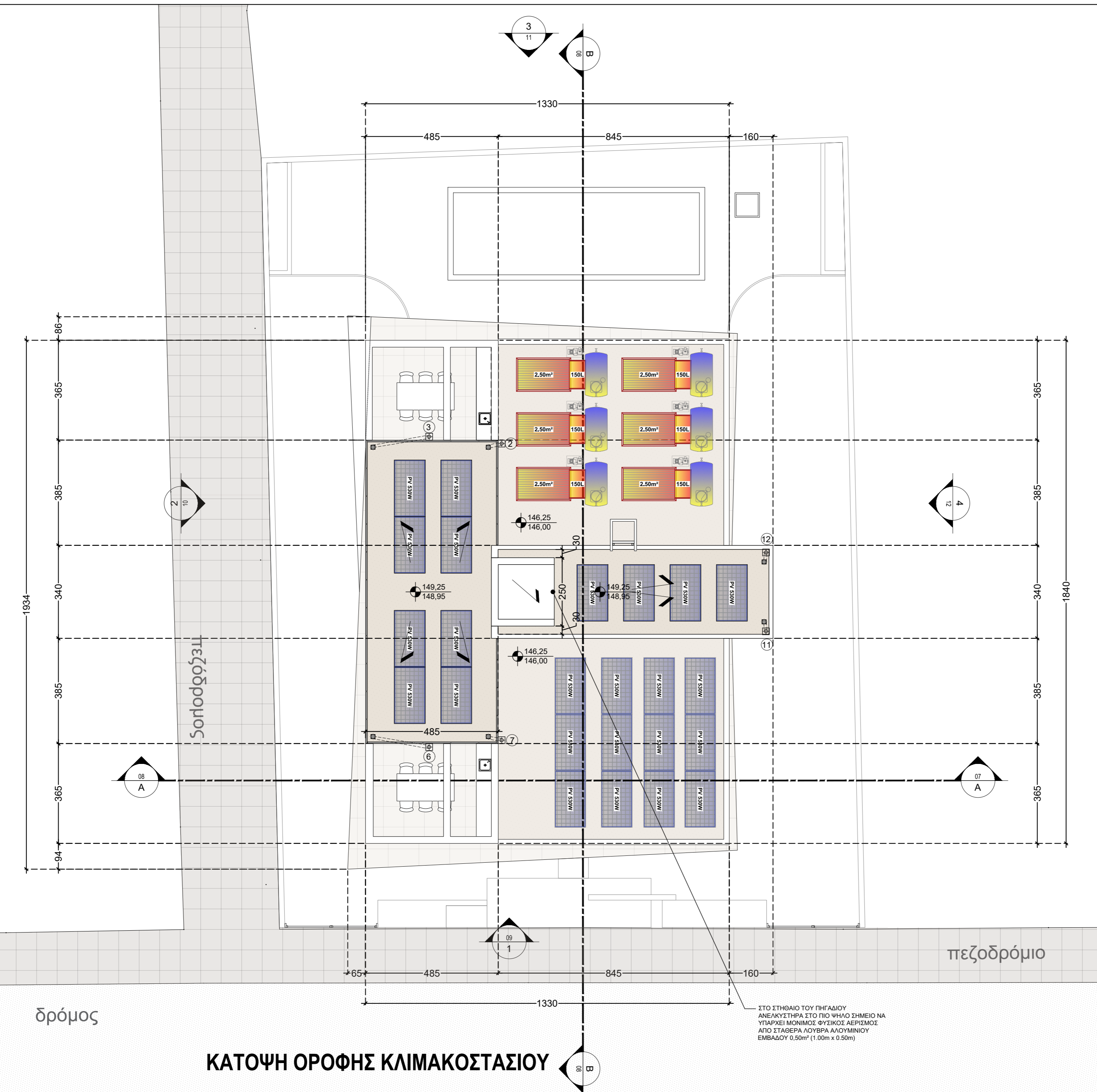

δρόμος

**ΚΑΤΟΨΗ ΟΡΟΦΗΣ ΚΛΙΜΑΚΟΣΤΑΣΙΟΥ**

ΣΤΟ ΣΤΗΘΑΙΟ ΤΟΥ ΠΗΓΑΔΙΟΥ  
ΑΝΕΛΚΥΣΤΗΡΑ ΣΤΟ ΠΙΟ ΨΗΛΟ ΣΗΜΕΙΟ ΝΑ  
ΥΠΑΡΧΕΙ ΜΟΝΙΜΟΣ ΦΥΣΙΚΟΣ ΑΕΡΙΣΜΟΣ  
ΑΠΟ ΣΤΑΘΕΡΑ ΛΟΥΒΡΑ ΑΛΟΥΜΙΝΙΟΥ  
ΕΜΒΑΔΟΥ 0.50m² (1.00m x 0.50m)

πεζοδρόμιο

ΕΝΤΟΛΗ 1/2025 ΠΟΛΕΟΔΟΜΙΚΗ ΑΔΕΙΑ ΜΕ ΤΗ ΔΙΑΔΙΚΑΣΙΑ ΠΟΛΕΟΔΟΜΙΚΗΣ ΒΕΒΑΙΟΤΗΤΑΣ	
ΑΡΙΘΜΟΣ ΑΙΤΗΣΗΣ :	
ΣΤΟΙΧΕΙΑ ΕΡΓΟΥ <b>ΠΤ ΘΕΜΕΛΙΟΣ ΛΙΘΟΣ APARTMENT BUILDING</b> ΑΓΙΟΣ ΑΘΑΝΑΣΙΟΣ - LIMASSOL	
ΤΙΤΛΟΣ ΣΧΕΔΙΟΥ <b>ΣΧΕΔΙΑ ΑΙΤΗΣΗΣ ΠΟΛΕΟΔΟΜΙΚΗΣ ΑΔΕΙΑΣ</b> <b>ΚΑΤΩΦΗ ΟΡΟΦΗΣ ΚΛΙΜΑΚΟΣΤΑΣΙΟΥ</b>	
ΣΤΟΙΧΕΙΑ ΜΕΛΕΤΗΤΗ <b>ΡΟΤΑΜΙΤΣ + ΝΙΚΟΛΑΟΥ ARCHITECTS LLC</b> Αρ. Μητρώου ΕΤΕΚ : C00327 Υπογραφή :	
ΘΕΩΡΗΤΗ ΠΟΛΕΟΔΟΜΙΚΗΣ ΑΡΧΗΣ <b>Επαρχιακό Γραφείο ΠΠΟ : Λιμεσός</b> Δήμος : ΔΗΜΟΣ ΑΓΙΟΥ ΑΘΑΝΑΣΙΟΥ ΕΓΚΡΙΜΕΝΗ ΠΟΛΕΟΔΟΜΙΚΗ ΑΔΕΙΑ ΜΕ ΤΗΝ ΔΙΑΔΙΚΑΣΙΑ ΠΟΛΕΟΔΟΜΙΚΗΣ ΒΕΒΑΙΟΤΗΤΑΣ (με όρους ως αναπόσπαστο μέρος)	
ΣΗΜΕΙΩΣΕΙΣ / NOTES:	
<ul style="list-style-type: none"> <li>ΥΨΟΜΕΤΡΟ ΤΕΛΕΙΩΜΕΝΟΥ ΔΑΠΕΔΟΥ FFL</li> <li>ΥΨΟΜΕΤΡΟ ΠΛΑΚΑΣ</li> <li>ΣΙΦΟΝΙΑ / ΣΧΑΡΑΚΙΑ ΔΑΠΕΔΟΥ ΠΕΡΙΓΥΛΟΜΗΣ ΟΜΒΡΙΩΝ ΥΔΑΤΩΝ</li> <li>ΚΛΙΣΗ ΟΜΒΡΙΩΝ ΥΔΑΤΩΝ 1-2%</li> <li>ΥΦΙΣΤΑΜΕΝΑ ΟΡΙΑ ΤΕΜΑΧΙΟΥ</li> <li>34,02 = ΥΦΙΣΤΑΜΕΝΑ ΥΨΟΜΕΤΡΑ</li> <li>1 ΥΔΡΟΡΟΦΗ (Ø75mm). ΧΩΣΤΕΣ ΥΔΡΟΡΟΦΕΣ ΑΠΟ ΥΡΥC. ΣΤΙΣ ΕΝΟΣΕΙΣ ΝΑ ΤΟΠΟΘΗΤΗΘΕΙ ΣΤΕΓΑΝΟΠΟΙΗΤΙΚΟ ΥΛΙΚΟ.</li> <li>16.00m ΟΔΕΥΣΕΙΣ ΔΙΑΦΥΓΗΣ</li> </ul>	
<p>Τ.Ε. ΤΕΧΝΙΚΟΣ ΕΞΕΛΕΓΜΕΝΟΣ</p> <p>ΑΡΙΘΜΟΣ ΣΧΕΔΙΟΥ ΑΡΙΘΜΟΣ ΟΥΨΗΣ/ΤΟΜΗΣ</p>	
<p>ΟΙ ΟΡΟΙ, ΟΙ ΠΡΟΔΙΑΓΡΑΦΕΣ ΚΑΙ ΤΑ ΣΧΕΔΙΑ ΑΠΟΤΕΛΟΥΝ ΠΝΕΥΜΑΤΙΚΗ ΙΔΙΟΚΤΗΤΙΑ ΤΟΥ ΑΡΧΙΤΕΚΤΟΝΙΚΟΥ ΓΡΑΦΕΙΟΥ ΡΟΤΑΜΙΤΣ + ΝΙΚΟΛΑΟΥ ARCHITECTS ΚΑΙ ΟΙ ΕΚ ΤΟΥΤΟΥ ΑΠΑΓΟΡΕΥΕΤΑΙ ΑΥΤΗΡΑ Η ΧΡΗΣΗ, ΑΝΤΙΓΡΑΦΗ, ΜΗΚΑΝΟΓΡΑΦΗ ΚΑΙ ΑΠΟΤΥΠΩΣΗ ΜΕΡΟΣ ΤΩΝ ΟΛΟΚΛΗΡΩΝ ΑΥΤΩΝ ΧΩΡΙΣ ΤΗΝ ΕΓΚΡΗΝ Η ΑΔΕΙΑ ΤΟΥ ΑΡΧΙΤΕΚΤΟΝΑ.</p> <p>ΤΑ ΣΥΓΚΕΚΡΙΜΕΝΑ ΥΛΙΚΑ ΠΟΥ ΠΡΟΔΙΑΓΡΑΦΟΝΤΑΙ ΕΝΑΙ ΕΝΔΕΙΚΤΙΚΑ Η/ΚΑΙ ΤΥΠΙΚΑ, ΜΕ ΣΚΟΠΟ ΝΑ ΔΙΑΣΩΘΟΥΝ ΤΟΝ ΤΥΠΟ Η/ΚΑΙ ΣΥΓΚΕΚΡΙΜΕΝΕΣ ΠΡΟΔΙΑΓΡΑΦΕΣ Η/ΚΑΙ ΣΥΓΚΕΚΡΙΜΕΝΟ ΛΕΓΘΗΚΟ ΑΠΟΤΕΛΕΣΜΑ ΤΑ ΟΠΟΙΑ ΕΠΙΘΥΜΕΙ Ο ΑΡΧΙΤΕΚΤΟΝΑΣ ΝΑ ΕΦΑΡΜΟΖΟΨΟΥΝ. ΕΠΙΒΕΒΑΙΩΝΕΤΑΙ Η ΧΡΗΣΗ ΜΟΝΩΝ ΠΛΑΝΟΜΟΙΡΩΤΩΝ ΥΛΙΚΩΝ ΜΕΤΑ ΑΠΟ ΤΗΝ ΓΡΑΠΤΗ ΑΙΤΗΣΗ ΚΑΙ ΤΗΝ ΣΥΝΕΤΑΚΟΛΟΥΣΗ ΓΡΑΠΤΗ ΑΠΟΔΟΧΗ ΤΟΥ ΑΡΧΙΤΕΚΤΟΝΑ.</p> <p>ΝΑ ΜΗΝ ΧΡΗΣΙΜΟΠΟΙΕΙΤΑΙ ΚΑΙΜΑΚΑ ΣΑΝ ΒΑΣΗ ΜΕΤΡΗΣΗΣ ΑΠΟ ΤΑ ΣΧΕΔΙΑ ΓΙΑ ΟΠΙΟΝΔΗΠΟΤΕ ΣΚΟΠΟ. ΝΑ ΑΚΟΛΟΥΘΟΥΝΤΑΙ ΠΑΝΤΟΤΕ ΟΙ ΑΝΑΓΡΑΦΟΜΕΝΕΣ ΔΙΑΤΑΞΕΙΣ. ΟΛΕΣ ΟΙ ΔΙΑΤΑΞΕΙΣ ΝΑ ΕΛΕΓΧΟΝΤΑΙ ΣΤΟΝ ΤΟΠΟ ΕΡΓΑΣΙΑΣ ΑΠΟ ΤΟΝ ΕΡΓΟΛΑΒΟ ΚΑΙ Ο ΑΡΧΙΤΕΚΤΟΝΑΣ ΝΑ ΕΠΗΡΕΩΝΕΙΤΑΙ ΓΙΑ ΤΥΧΟΝ ΔΙΑΦΟΡΕΣ ΟΙ ΟΠΟΙΕΣ ΠΙΘΑΝΟΝ ΝΑ ΠΡΟΚΥΨΟΥΝ.</p>	
<p><b>POTAMITIS + NIKOLAOU ARCHITECTS</b></p> <p>Agora Anexartisis, Shop No.21 +357-99 442359 CY-3036 Limassol +357-97 741960 P.O.Box 56863 CY-3310 Limassol info@pnarchitectscy.com</p>	
ΚΑΙΜΑΚΑ / SCALE @ A2: 1:100	ΗΜΕΡΟΜ. / DATE: 23.05.2025
ΣΧΕΔΙΑΣΗ / DRAWN BY: ΕΝ / ΖΠ / ΕΜΝ	ΑΡ. ΣΧΕΔΙΟΥ / DRAWING NO.: 25:348:A06

ΕΝΤΟΛΗ 1/2025 ΠΟΛΕΟΔΟΜΙΚΗ ΑΔΕΙΑ ΜΕ ΤΗ ΔΙΑΔΙΚΑΣΙΑ ΠΟΛΕΟΔΟΜΙΚΗΣ ΒΕΒΑΙΟΤΗΤΑΣ
ΑΡΙΘΜΟΣ ΑΙΤΗΣΗΣ :
ΣΤΟΙΧΕΙΑ ΕΡΓΟΥ <b>ΠΤ ΘΗΜΕΛΙΟΣ LITHOS APARTMENT BUILDING</b> ΑΓΙΟΣ ΑΘΑΝΑΣΙΟΣ - LIMASSOL
ΠΙΤΑΟΣ ΣΧΕΔΙΟΥ <b>ΣΧΕΔΙΑ ΑΙΤΗΣΗΣ ΠΟΛΕΟΔΟΜΙΚΗΣ ΑΔΕΙΑΣ</b> ΤΟΜΗ Α-Α
ΣΤΟΙΧΕΙΑ ΜΕΛΕΤΗΤΗ <b>ΡΟΤΑΜΙΤΣ + ΝΙΚΟΛΑΟΥ ARCHITECTS LLC</b> Αρ. Μητρώου ΕΤΕΚ : C00327 Υπογραφή :
ΘΕΩΡΗΤΗ ΠΟΛΕΟΔΟΜΙΚΗΣ ΑΡΧΗΣ <b>Επαρχιακό Γραφείο ΠΠΟ : Λεμεσός</b> Δήμος : ΔΗΜΟΣ ΑΓΙΟΥ ΑΘΑΝΑΣΙΟΥ
ΕΓΚΡΙΜΕΝΗ ΠΟΛΕΟΔΟΜΙΚΗ ΑΔΕΙΑ ΜΕ ΤΗΝ ΔΙΑΔΙΚΑΣΙΑ ΠΟΛΕΟΔΟΜΙΚΗΣ ΒΕΒΑΙΟΤΗΤΑΣ (με όρους ως αναπόσπαστο μέρος)

ΣΗΜΕΙΩΣΕΙΣ / NOTES:

- ΠΕΡΙΓΡΑΦΗ ΥΛΙΚΩΝ:**
1. ΤΕΛΙΚΟ ΕΠΙΧΡΙΣΜΑ ΑΠΟ ΓΡΑΦΙΑΤΟ ΛΕΥΚΟΥ ΧΡΩΜΑΤΟΣ.
  2. ΤΕΛΙΚΟ ΕΠΙΧΡΙΣΜΑ ΑΠΟ ΓΡΑΦΙΑΤΟ ΣΚΟΥΡΟ ΓΚΡΗ ΧΡΩΜΑΤΟΣ.
  3. ΤΕΛΙΚΟ ΕΠΙΧΡΙΣΜΑ ΑΠΟ ΓΡΑΦΙΑΤΟ ΜΑΥΡΟΥ ΧΡΩΜΑΤΟΣ.
  4. ΚΟΥΦΩΜΑΤΑ ΑΛΟΥΜΙΝΙΟΥ.
  5. ΞΥΛΙΝΗ ΘΥΡΑ.
  6. ΓΥΑΛΙΝΟ ΚΥΓΚΛΙΔΩΜΑ.
  7. ΜΕΤΑΛΛΙΚΕΣ ΘΥΡΕΣ.
  8. ΜΕΤΑΛΛΙΚΗ ΚΟΛΩΝΑ ΜΕ ΜΠΟΠΙΑ.
  9. ΜΕΤΑΛΛΙΚΗ ΣΚΑΛΑ.
  10. ΤΣΙΜΕΝΤΟΥΒΛΟ ΛΕΥΚΟΥ ΧΡΩΜΑΤΟΣ.
  11. ΜΕΤΑΛΛΙΚΟ ΚΙΓΚΛΙΔΩΜΑ.

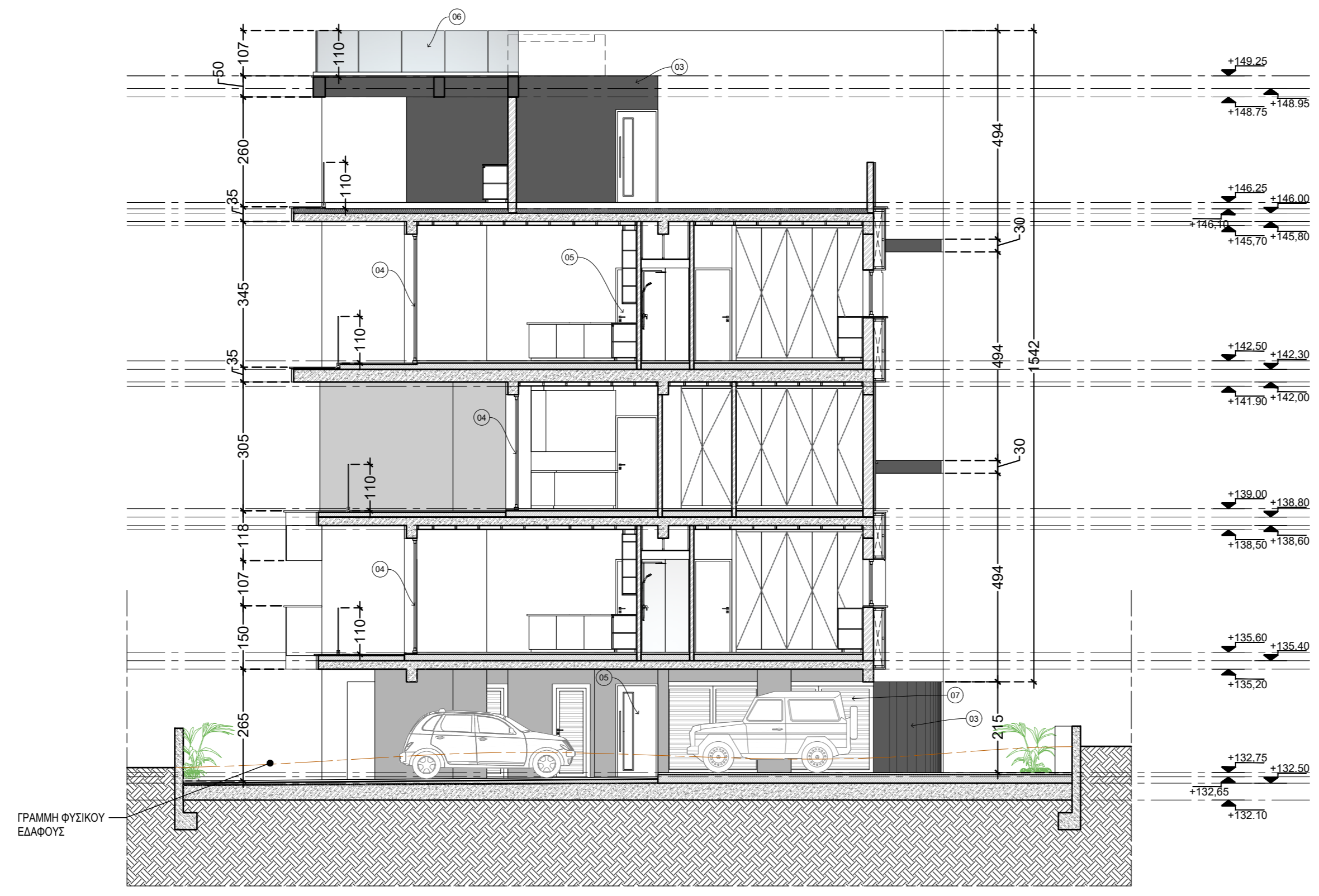

SECTION A-A / ΤΟΜΗ Α-Α

ΟΙ ΟΡΟΙ, ΟΙ ΠΡΟΔΙΑΓΡΑΦΕΣ ΚΑΙ ΤΑ ΣΧΕΔΙΑ ΑΠΟΤΕΛΟΥΝ ΠΝΕΥΜΑΤΙΚΗ ΙΔΙΟΚΤΗΣΙΑ ΤΟΥ ΑΡΧΙΤΕΚΤΟΝΙΚΟΥ ΓΡΑΦΕΙΟΥ ΡΟΤΑΜΙΤΣ + ΝΙΚΟΛΑΟΥ ARCHITECTS ΚΑΙ ΟΙ ΕΚ ΤΟΥΤΟΥ ΑΠΑΓΟΡΕΥΕΤΑΙ ΑΥΤΗΡΑ Η ΧΡΗΣΗ, ΑΝΤΙΓΡΑΦΗ, ΜΗΚΑΝΟΓΡΑΦΗ ΚΑΙ ΑΠΟΤΥΠΩΣΗ ΜΕΡΟΣ ΤΗ ΟΛΟΚΛΗΡΩΣΗ ΑΥΤΩΝ ΧΩΡΙΣ ΤΗΝ ΕΓΓΡΗΝ Η ΑΔΕΙΑ ΤΟΥ ΑΡΧΙΤΕΚΤΟΝΑ.

ΤΑ ΣΥΓΚΕΚΡΙΜΕΝΑ ΥΛΙΚΑ ΠΟΥ ΠΡΟΔΙΑΓΡΑΦΟΝΤΑΙ ΕΙΝΑΙ ΕΝΔΕΙΚΤΙΚΑ Η/ΚΑΙ ΤΥΠΙΚΑ, ΜΕ ΣΚΟΠΟ ΝΑ ΔΗΛΩΣΟΥΝ ΤΟΝ ΤΥΠΟ Η/ΚΑΙ ΤΑ ΣΥΓΚΕΚΡΙΜΕΝΑ ΠΡΟΔΙΑΓΡΑΦΕΣ Η/ΚΑΙ ΣΥΓΚΕΚΡΙΜΕΝΟ ΛΕΓΘΗΚΟ ΑΠΟΤΕΛΕΣΜΑ ΤΑ ΟΠΟΙΑ ΕΠΙΘΥΜΕΙ Ο ΑΡΧΙΤΕΚΤΟΝΑΣ ΝΑ ΕΦΑΡΜΟΣΘΟΥΝ. ΕΠΙΒΕΒΑΙΩΝΕΤΑΙ Η ΧΡΗΣΗ ΜΟΝΟΝ ΠΑΝΟΜΟΙΩΣΤΩΝ ΥΛΙΚΩΝ ΜΕΤΑ ΑΠΟ ΤΗΝ ΓΡΑΠΤΗ ΑΙΤΗΣΗ ΚΑΙ ΤΗΝ ΣΥΝΕΤΑΚΟΛΟΥΣΗ ΓΡΑΠΤΗ ΑΠΟΔΟΧΗ ΤΟΥ ΑΡΧΙΤΕΚΤΟΝΑ.

ΝΑ ΜΗΝ ΧΡΗΣΙΜΟΠΟΙΕΙΤΑΙ ΚΑΙΜΑΚΑ ΣΑΝ ΒΑΣΗ ΜΕΤΡΗΣΗΣ ΑΠΟ ΤΑ ΣΧΕΔΙΑ ΓΙΑ ΟΠΟΙΟΝΔΗΠΟΤΕ ΣΚΟΠΟ, ΝΑ ΑΚΟΛΟΥΘΟΥΝΤΑΙ ΠΑΝΤΟΤΕ ΟΙ ΑΝΑΓΡΑΦΟΜΕΝΕΣ ΔΙΑΤΑΞΕΙΣ, ΟΛΕΣ ΟΙ ΔΙΑΤΑΞΕΙΣ ΝΑ ΕΛΕΓΧΟΝΤΑΙ ΣΤΟΝ ΤΟΠΟ ΕΡΓΑΣΙΑΣ ΑΠΟ ΤΟΝ ΕΡΓΟΛΑΒΟ ΚΑΙ Ο ΑΡΧΙΤΕΚΤΟΝΑΣ ΝΑ ΕΝΗΜΕΡΩΝΕΤΑΙ ΓΙΑ ΤΥΧΟΝ ΔΙΑΦΟΡΕΣ ΟΙ ΟΠΟΙΕΣ ΠΙΘΑΝΟΝ ΝΑ ΠΡΟΚΥΨΟΥΝ.



Agora Anexartitias, Shop No.21  
CY-3036 Limassol  
P.O.Box 56863  
CY-3310 Limassol  
+357-99 442359  
+357-97 741960  
info@pnarchitectscy.com

ΚΑΙΜΑΚΑ / SCALE @ A2: 1:100	ΗΜΕΡΟΜ. / DATE: 23.05.2025
ΣΧΕΔΙΑΣΤΗ / DRAWN BY: ΕΝ / ΖΠ / ΕΜΝ	ΑΡ. ΣΧΕΔΙΟΥ / DRAWING NO.: 25.348.A07

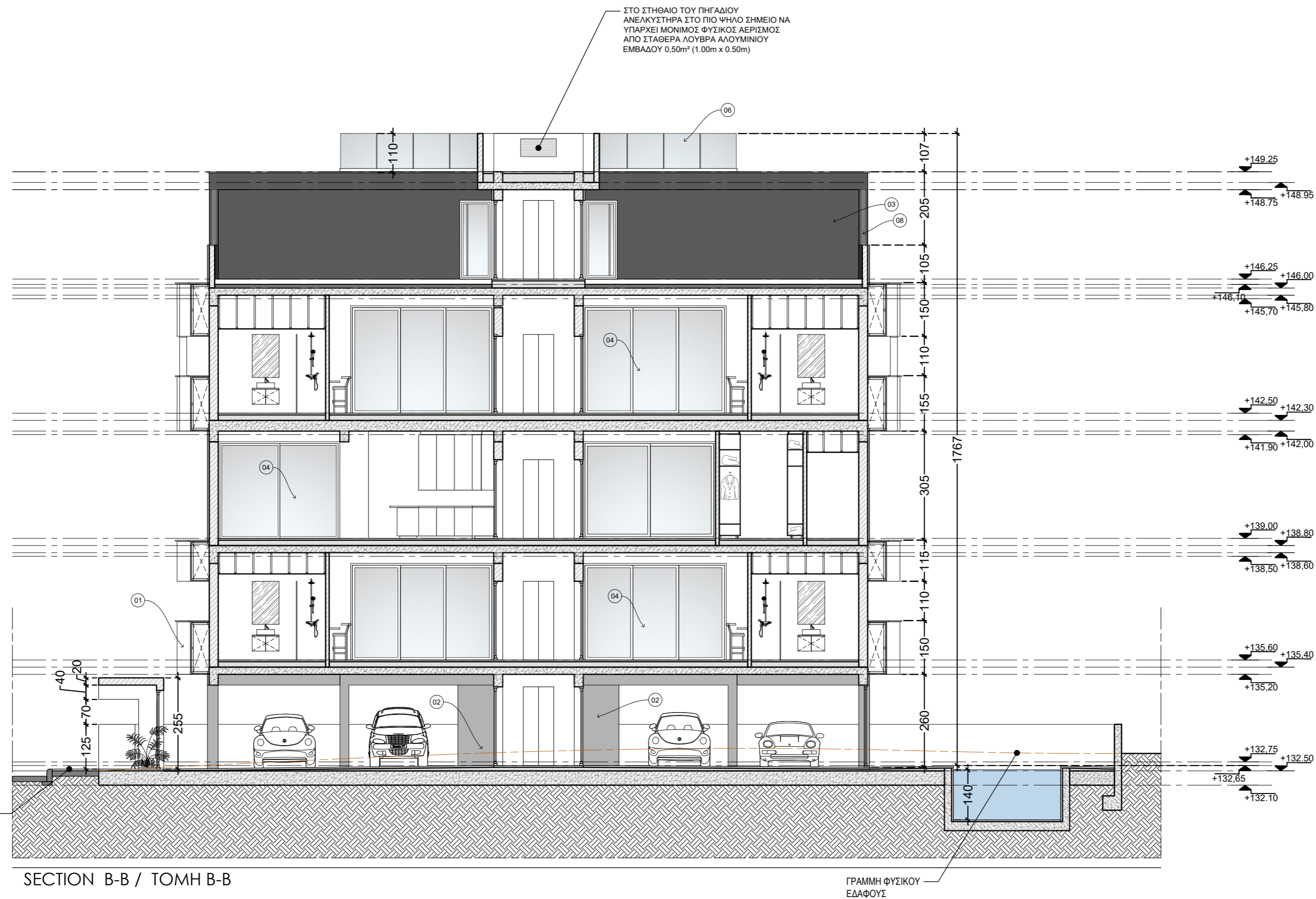

SECTION B-B / ΤΟΜΗ Β-Β

ΓΡΑΜΜΗ ΦΥΣΙΚΟΥ ΕΔΑΦΟΥΣ

ΕΝΤΟΛΗ 1/2025 ΠΟΛΕΟΔΟΜΙΚΗ ΑΔΕΙΑ ΜΕ ΤΗ ΔΙΑΔΙΚΑΣΙΑ ΠΟΛΕΟΔΟΜΙΚΗΣ ΒΕΒΑΙΟΤΗΤΑΣ
ΑΡΙΘΜΟΣ ΑΙΤΗΣΗΣ :
ΣΤΟΙΧΕΙΑ ΕΡΓΟΥ <b>ΤΤ ΤΗΜΕΛΙΟΣ ΛΙΤΘΟΣ APARTMENT BUILDING</b> ΑΓΙΟΣ ΑΘΑΝΑΣΙΟΣ - ΛΙΜΑΣΣΟΛ
ΠΙΤΑΟΣ ΣΧΕΔΙΟΥ <b>ΣΧΕΔΙΑ ΑΙΤΗΣΗΣ ΠΟΛΕΟΔΟΜΙΚΗΣ ΑΔΕΙΑΣ</b> ΤΟΜΗ Β-Β
ΣΤΟΙΧΕΙΑ ΜΕΛΕΤΗΤΗ <b>ΡΟΤΑΜΙΤΣ + ΝΙΚΟΛΑΟΥ ARCHITECTS LLC</b> Αρ. Μητρώου ΕΤΕΚ : C00327 Υπογραφή :
ΘΕΩΡΗΤΗ ΠΟΛΕΟΔΟΜΙΚΗΣ ΑΡΧΗΣ <b>Επαρχιακό Γραφείο ΠΠΟ : Λιμιάσος</b> Δήμος : ΔΗΜΟΣ ΑΓΙΟΥ ΑΘΑΝΑΣΙΟΥ
ΕΓΚΡΙΜΕΝΗ ΠΟΛΕΟΔΟΜΙΚΗ ΑΔΕΙΑ ΜΕ ΤΗΝ ΔΙΑΔΙΚΑΣΙΑ ΠΟΛΕΟΔΟΜΙΚΗΣ ΒΕΒΑΙΟΤΗΤΑΣ (με όρους ως αναπόσπαστο μέρος)

- ΣΗΜΕΙΩΣΕΙΣ / NOTES:
- ΠΕΡΙΓΡΑΦΗ ΥΛΙΚΩΝ:**
1. ΤΕΛΙΚΟ ΕΠΙΧΡΙΣΜΑ ΑΠΟ ΓΡΑΦΙΟΤΟ ΛΕΥΚΟΥ ΧΡΩΜΑΤΟΣ.
  2. ΤΕΛΙΚΟ ΕΠΙΧΡΙΣΜΑ ΑΠΟ ΓΡΑΦΙΟΤΟ ΣΚΟΥΡΟ ΓΚΡΗ ΧΡΩΜΑΤΟΣ.
  3. ΤΕΛΙΚΟ ΕΠΙΧΡΙΣΜΑ ΑΠΟ ΓΡΑΦΙΟΤΟ ΜΑΥΡΟΥ ΧΡΩΜΑΤΟΣ.
  4. ΚΟΥΦΩΜΑΤΑ ΑΛΟΥΜΙΝΙΟΥ.
  5. ΞΥΛΙΝΗ ΘΥΡΑ.
  6. ΓΥΑΛΙΝΟ ΚΥΓΚΛΙΔΩΜΑ.
  7. ΜΕΤΑΛΛΙΚΕΣ ΘΥΡΕΣ.
  8. ΜΕΤΑΛΛΙΚΗ ΚΟΛΩΝΑ ΜΕ ΜΠΟΠΙΑ.
  9. ΜΕΤΑΛΛΙΚΗ ΣΚΑΛΑ.
  10. ΤΣΙΜΕΝΤΟΥΒΛΟ ΛΕΥΚΟΥ ΧΡΩΜΑΤΟΣ.
  11. ΜΕΤΑΛΛΙΚΟ ΚΙΓΚΛΙΔΩΜΑ.

ΟΙ ΟΡΟΙ, ΟΙ ΠΡΟΔΙΑΓΡΑΦΕΣ ΚΑΙ ΤΑ ΣΧΕΔΙΑ ΑΠΟΤΕΛΟΥΝ ΠΝΕΥΜΑΤΙΚΗ ΙΔΙΟΚΤΗΣΙΑ ΤΟΥ ΑΡΧΙΤΕΚΤΟΝΙΚΟΥ ΓΡΑΦΕΙΟΥ ΡΟΤΑΜΙΤΣ + ΝΙΚΟΛΑΟΥ ARCHITECTS ΚΑΙ ΟΙ ΕΚ ΤΟΥΤΟΥ ΑΠΑΓΟΡΕΥΕΤΑΙ ΑΥΤΗΡΑ Η ΧΡΗΣΗ, ΑΝΤΙΓΡΑΦΗ, ΜΗΚΑΝΟΓΡΑΦΗ ΚΑΙ ΑΠΟΤΥΠΩΣΗ ΜΕΡΟΥΣ Ή ΟΛΟΚΛΗΡΟΥ ΑΥΤΩΝ ΧΩΡΙΣ ΤΗΝ ΕΓΓΡΗΝ ΑΔΕΙΑ ΤΟΥ ΑΡΧΙΤΕΚΤΟΝΑ.

ΤΑ ΣΥΓΚΕΚΡΙΜΕΝΑ ΥΛΙΚΑ ΠΟΥ ΠΡΟΔΙΑΓΡΑΦΟΝΤΑΙ ΕΙΝΑΙ ΕΝΔΕΙΚΤΙΚΑ Η/ΚΑΙ ΤΥΠΙΚΑ, ΜΕ ΣΚΟΠΟ ΝΑ ΔΙΑΦΩΤΙΣΤΕΙ ΤΟΝ ΤΥΠΟ Η/ΚΑΙ ΣΥΓΚΕΚΡΙΜΕΝΕΣ ΠΡΟΔΙΑΓΡΑΦΕΣ Η/ΚΑΙ ΣΥΓΚΕΚΡΙΜΕΝΟ ΛΕΓΘΗΚΟ ΑΠΟΤΕΛΕΣΜΑ ΤΑ ΟΠΟΙΑ ΕΠΙΘΥΜΕΙ Ο ΑΡΧΙΤΕΚΤΟΝΑΣ ΝΑ ΕΦΑΡΜΟΣΘΟΥΝ. ΕΠΙΒΕΒΑΙΩΝΕΤΑΙ Η ΧΡΗΣΗ ΜΟΝΟΝ ΠΑΝΟΜΟΙΩΣΤΩΝ ΥΛΙΚΩΝ ΜΕΤΑ ΑΠΟ ΤΗΝ ΓΡΑΠΤΗ ΑΠΕΚΡΙΣΗ ΚΑΙ ΤΗΝ ΣΥΝΕΤΑΚΟΛΟΥΣΗ ΓΡΑΠΤΗ ΑΠΟΔΟΧΗ ΤΟΥ ΑΡΧΙΤΕΚΤΟΝΑ.

ΝΑ ΜΗΝ ΧΡΗΣΙΜΟΠΟΙΕΙΤΑΙ ΚΑΙΜΑΚΑ ΣΑΝ ΒΑΣΗ ΜΕΤΡΗΣΕΩΝ ΑΠΟ ΤΑ ΣΧΕΔΙΑ ΠΑ ΟΠΟΙΟΝΔΗΠΟΤΕ ΣΚΟΠΟ. ΝΑ ΑΚΟΛΟΥΘΟΥΝΤΑΙ ΠΑΝΤΟΤΕ ΟΙ ΑΝΑΓΡΑΦΟΜΕΝΕΣ ΔΙΑΤΑΞΕΙΣ. ΟΛΕΣ ΟΙ ΔΙΑΤΑΞΕΙΣ ΝΑ ΕΛΕΓΧΟΝΤΑΙ ΣΤΟΝ ΤΟΠΟ ΕΡΓΑΣΙΑΣ ΑΠΟ ΤΟΝ ΕΡΓΟΛΑΒΟ ΚΑΙ Ο ΑΡΧΙΤΕΚΤΟΝΑΣ ΝΑ ΕΠΗΜΕΡΩΝΕΙΤΑΙ ΠΑ ΤΥΧΟΝ ΔΙΑΦΟΡΕΣ ΟΙ ΟΠΟΙΕΣ ΠΙΘΑΝΟΝ ΝΑ ΠΡΟΚΥΧΟΥΝ.



Agora Anexartitias, Shop No.21  
CY-3036 Limassol  
P.O.Box 56863  
CY-3310 Limassol  
+357-99 442359  
+357-97 741960  
info@pnarchitectscy.com

ΚΑΙΜΑΚΑ / SCALE @ A2: 1:100	ΗΜΕΡΟΜ. / DATE: 23.05.2025
ΣΧΕΔΙΑΣΤΗ / DRAWN BY: ΕΝ / ΖΠ / ΕΜΝ	ΑΡ. ΣΧΕΔΙΟΥ / DRAWING NO.: 25:348:A08

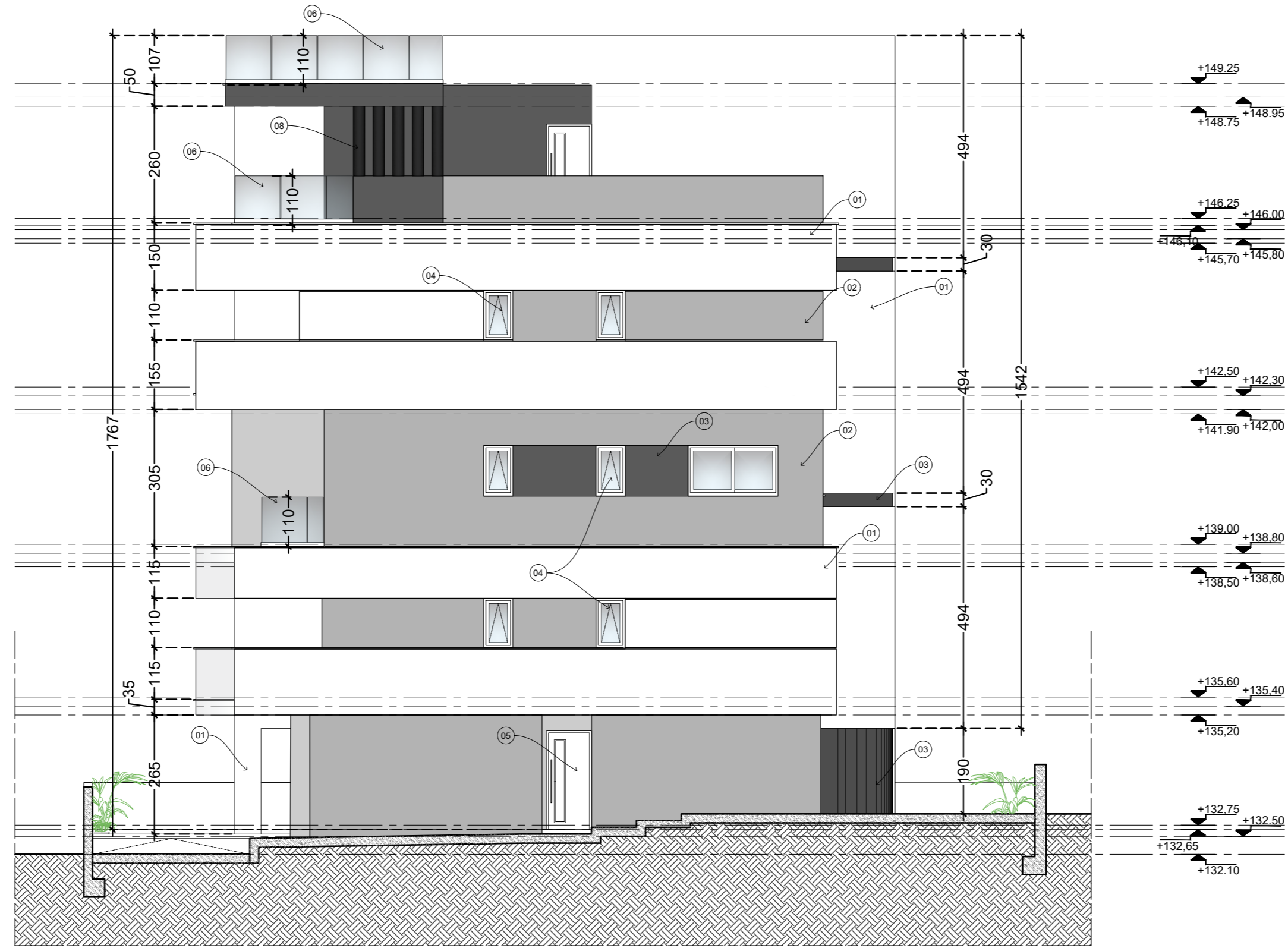

ΟΨΗ 1 / ΒΟΡΕΙΟΑΝΑΤΟΛΙΚΗ ΟΨΗ

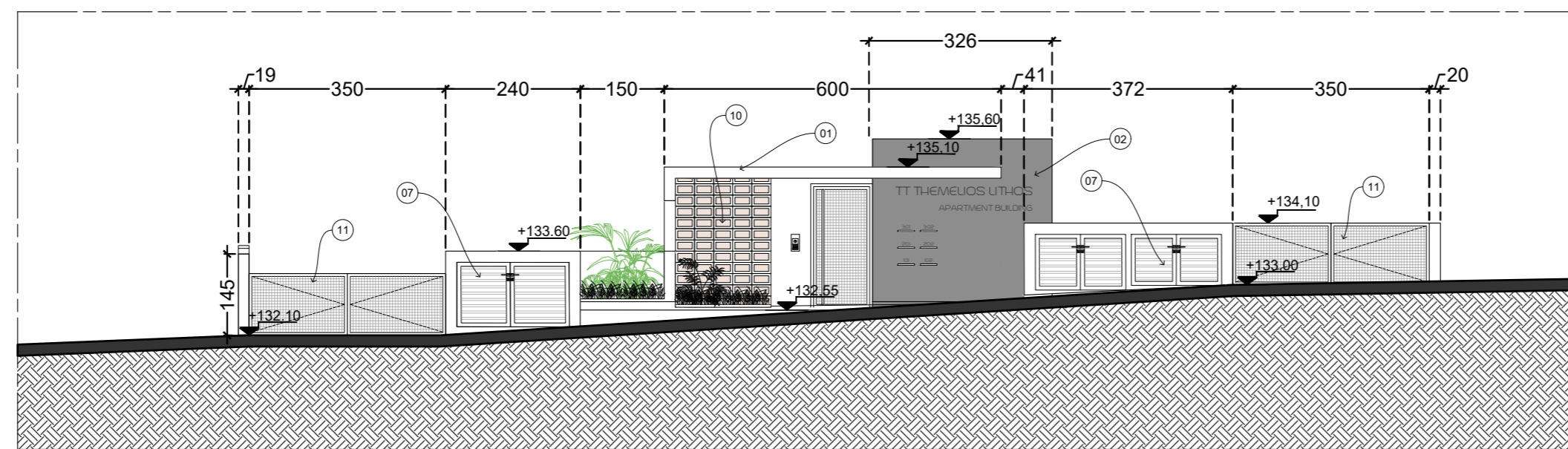

ΒΟΡΕΙΟΑΝΑΤΟΛΙΚΗ ΠΕΡΙΦΡΑΞΗ

ΕΝΤΟΛΗ 1/2025 ΠΟΛΕΟΔΟΜΙΚΗ ΑΔΕΙΑ ΜΕ ΤΗ ΔΙΑΔΙΚΑΣΙΑ ΠΟΛΕΟΔΟΜΙΚΗΣ ΒΕΒΑΙΟΤΗΤΑΣ
ΑΡΙΘΜΟΣ ΑΠΗΛΗΣ :
ΣΤΟΙΧΕΙΑ ΕΡΓΟΥ <b>ΤΤ ΘΗΜΕΛΙΟΣ ΛΙΘΟΣ APARTMENT BUILDING</b> ΑΓΙΟΣ ΑΘΑΝΑΣΙΟΣ - ΛΙΜΑΣΣΟΛ
ΤΙΤΛΟΣ ΣΧΕΔΙΟΥ <b>ΣΧΕΔΙΑ ΑΠΗΛΗΣ ΠΟΛΕΟΔΟΜΙΚΗΣ ΑΔΕΙΑΣ</b> <b>ΟΨΗ 1 - ΒΟΡΕΙΟΑΝΑΤΟΛΙΚΗ ΟΨΗ</b> <b>ΒΟΡΕΙΟΑΝΑΤΟΛΙΚΗ ΠΕΡΙΦΡΑΞΗ</b>
ΣΤΟΙΧΕΙΑ ΜΕΛΕΤΗΤΗ <b>ΡΟΤΑΜΙΤΙΣ + ΝΙΚΟΛΑΟΥ ARCHITECTS LLC</b> Αρ. Μητρώου ΕΤΕΚ : C00327 Υπογραφή :
ΘΕΩΡΗΤΗ ΠΟΛΕΟΔΟΜΙΚΗ ΑΡΧΗΣ Επαρχιακό Γραφείο ΤΠΟ : Λιμασσός Δήμος : ΔΗΜΟΣ ΑΓΙΟΥ ΑΘΑΝΑΣΙΟΥ
ΕΓΚΡΙΜΕΝΗ ΠΟΛΕΟΔΟΜΙΚΗ ΑΔΕΙΑ ΜΕ ΤΗΝ ΔΙΑΔΙΚΑΣΙΑ ΠΟΛΕΟΔΟΜΙΚΗΣ ΒΕΒΑΙΟΤΗΤΑΣ (με όρους ως αναπόσπαστο μέρος)

- ΣΗΜΕΙΩΣΕΙΣ / NOTES:
- ΠΕΡΙΓΡΑΦΗ ΥΛΙΚΩΝ:**
1. ΤΕΛΙΚΟ ΕΠΙΧΡΙΣΜΑ ΑΠΟ ΓΡΑΦΙΑΤΟ ΛΕΥΚΟΥ ΧΡΩΜΑΤΟΣ.
  2. ΤΕΛΙΚΟ ΕΠΙΧΡΙΣΜΑ ΑΠΟ ΓΡΑΦΙΑΤΟ ΣΚΟΥΡΟ ΓΚΡΙ ΧΡΩΜΑΤΟΣ.
  3. ΤΕΛΙΚΟ ΕΠΙΧΡΙΣΜΑ ΑΠΟ ΓΡΑΦΙΑΤΟ ΜΑΥΡΟΥ ΧΡΩΜΑΤΟΣ.
  4. ΚΟΥΦΩΜΑΤΑ ΑΛΟΥΜΙΝΙΟΥ.
  5. ΞΥΛΙΝΗ ΘΥΡΑ.
  6. ΓΥΑΛΙΝΟ ΚΥΓΚΛΙΔΩΜΑ.
  7. ΜΕΤΑΛΛΙΚΕΣ ΘΥΡΕΣ.
  8. ΜΕΤΑΛΛΙΚΗ ΚΟΛΩΝΑ ΜΕ ΜΠΟΛΑ.
  9. ΜΕΤΑΛΛΙΚΗ ΣΚΑΛΑ.
  10. ΤΣΙΜΕΝΤΟΣΟΥΒΛΟ ΛΕΥΚΟΥ ΧΡΩΜΑΤΟΣ.
  11. ΜΕΤΑΛΛΙΚΟ ΚΙΓΚΛΙΔΩΜΑ.

ΟΙ ΟΡΟΙ, ΟΙ ΠΡΩΤΑΓΡΑΦΕΙΣ ΚΑΙ ΤΑ ΣΧΕΔΙΑ ΑΠΟΤΕΛΟΥΝ ΠΝΕΥΜΑΤΙΚΗ ΙΔΙΟΚΤΗΣΙΑ ΤΟΥ ΑΡΧΙΤΕΚΤΟΝΙΚΟΥ ΓΡΑΦΕΙΟΥ ΡΟΤΑΜΙΤΙΣ + ΝΙΚΟΛΑΟΥ ARCHITECTS ΚΑΙ ΟΙ ΕΚ ΤΟΥΤΟΥ ΑΠΑΓΟΡΕΥΕΤΑΙ ΑΥΤΗΡΑ Η ΧΡΗΣΗ, ΑΝΤΙΓΡΑΦΗ, ΜΗΧΑΝΟΓΡΑΦΙΑ ΚΑΙ ΑΠΟΤΥΠΩΣΗ ΜΕΡΟΣ ΤΗ ΟΛΟΚΛΗΡΩΝ ΑΥΤΩΝ ΧΩΡΙΣ ΤΗΝ ΕΓΓΡΗΤΗ ΑΔΕΙΑ ΤΟΥ ΑΡΧΙΤΕΚΤΟΝΑ.

ΤΑ ΣΥΓΚΕΚΡΙΜΕΝΑ ΥΛΙΚΑ ΠΟΥ ΠΡΟΔΙΑΓΡΑΦΟΝΤΑΙ ΕΙΝΑΙ ΕΝΔΕΙΚΤΑ Η/ΚΑΙ ΤΥΠΙΚΑ, ΜΕ ΣΚΟΠΟ ΝΑ ΔΙΑΣΩΣΟΥΝ ΤΟΝ ΤΥΠΟ Η/ΚΑΙ ΣΥΓΚΕΚΡΙΜΕΝΕΣ ΠΡΩΤΑΓΡΑΦΕΙΣ Η/ΚΑΙ ΣΥΓΚΕΚΡΙΜΕΝΟ ΛΕΓΘΗΚΟ ΑΠΟΤΕΛΕΣΜΑ ΤΑ ΟΠΟΙΑ ΕΠΙΘΥΜΕΙ Ο ΑΡΧΙΤΕΚΤΟΝΑΣ ΝΑ ΕΦΑΡΜΟΣΘΟΥΝ. ΕΠΙΡΕΒΕΤΑΙ Η ΧΡΗΣΗ ΜΟΝΟΝ ΠΑΝΟΜΟΙΟΥΤΗΤΩΝ ΥΛΙΚΩΝ ΜΕΤΑ ΑΠΟ ΤΗΝ ΓΡΑΦΤΗ ΑΠΗΛΗ ΚΑΙ ΤΗΝ ΣΥΝΕΤΑΚΟΛΟΥΣΗ ΓΡΑΦΤΗ ΑΠΟΔΟΧΗ ΤΟΥ ΑΡΧΙΤΕΚΤΟΝΑ.

ΝΑ ΜΗΝ ΧΡΗΣΙΜΟΠΟΙΕΙΤΑΙ ΚΑΙΜΑΚΑ ΣΑΝ ΒΑΣΗ ΜΕΤΡΗΣΕΩ ΑΠΟ ΤΑ ΣΧΕΔΙΑ ΠΑ ΟΠΟΙΟΝΔΗΠΟΤΕ ΣΚΟΠΟ. ΝΑ ΑΚΟΛΟΥΘΟΥΝΤΑΙ ΠΑΝΤΟΤΕ ΟΙ ΑΝΑΓΡΑΦΟΜΕΝΕΣ ΔΙΑΤΑΞΕΙΣ. ΟΛΕΣ ΟΙ ΔΙΑΤΑΞΕΙΣ ΝΑ ΕΛΕΓΧΟΝΤΑΙ ΣΤΟΝ ΤΟΠΟ ΕΡΓΑΣΙΑΣ ΑΠΟ ΤΟΝ ΕΡΓΟΛΑΒΟ ΚΑΙ Ο ΑΡΧΙΤΕΚΤΟΝΑΣ ΝΑ ΕΠΗΜΕΡΩΝΕΤΑΙ ΠΑ ΤΥΧΟΝ ΔΙΑΦΟΡΕΣ ΟΙ ΟΠΟΙΕΣ ΠΙΘΑΝΟΝ ΝΑ ΠΡΟΚΥΧΟΥΝ.



**POTAMITIS + NIKOLAOU**  
ARCHITECTS

Agora Anexartitas, Shop No.21  
CY-3636 Limassol  
P.O.Box 56863  
CY-3310 Limassol

+357-99 442359  
+357-97 741960  
info@pnarchitectscy.com

ΚΑΙΜΑΚΑ / SCALE @ A2: 1:100	ΗΜΕΡΟΜ. / DATE: 23.05.2025
ΣΧΕΔΙΑΣΗ / DRAWN BY: ΕΝ / ΖΠ / ΕΜΝ	ΑΡ. ΣΧΕΔΙΟΥ / DRAWING NO.: 25:348:A09

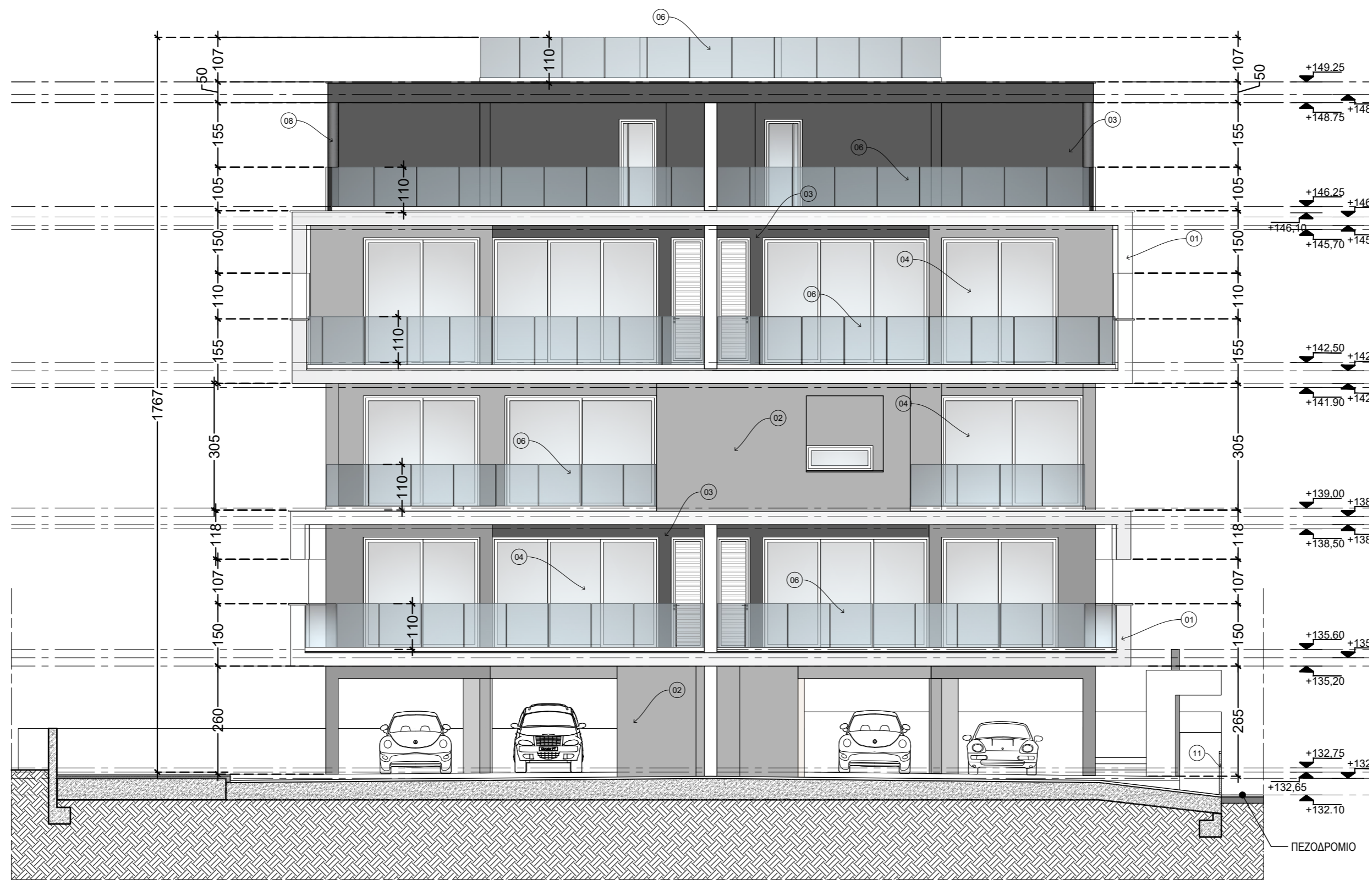

ΟΨΗ 2 / ΒΟΡΕΙΟΔΥΤΙΚΗ ΟΨΗ

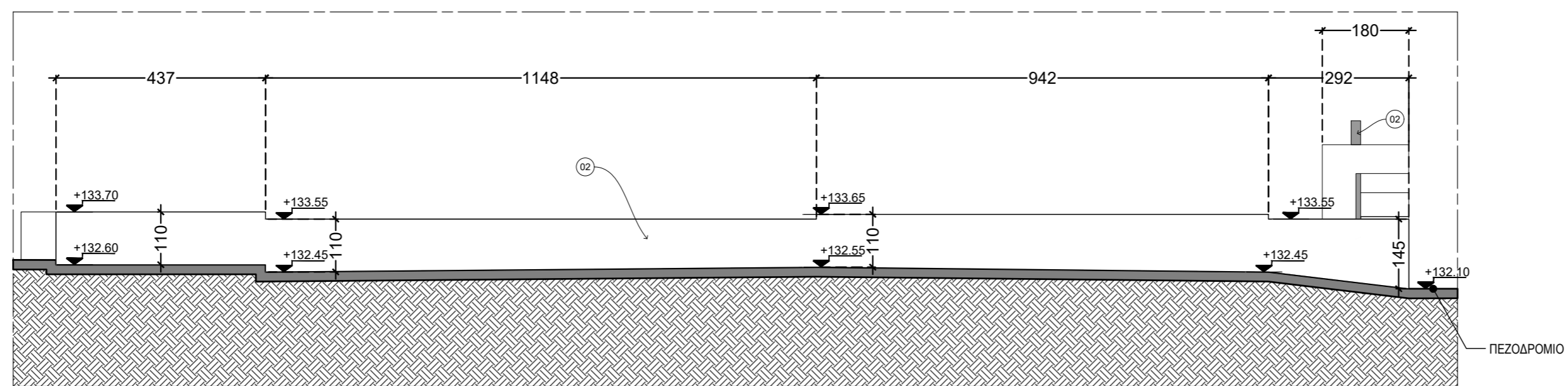

ΒΟΡΕΙΟΔΥΤΙΚΗ ΠΕΡΙΦΡΑΞΗ

ΕΝΤΟΛΗ 1/2025 ΠΟΛΥΔΟΜΙΚΗ ΑΔΕΙΑ ΜΕ ΤΗ ΔΙΑΔΙΚΑΣΙΑ ΠΟΛΥΔΟΜΙΚΗΣ ΒΕΒΑΙΟΤΗΤΑΣ
ΑΡΙΘΜΟΣ ΑΙΤΗΣΗΣ :
ΣΤΟΙΧΕΙΑ ΕΡΓΟΥ <b>ΠΤ ΘΕΜΕΛΙΟΣ ΛΙΘΟΣ APARTMENT BUILDING</b> ΑΓΙΟΣ ΑΘΑΝΑΣΙΟΣ - ΛΙΜΑΣΣΟΛ
ΠΙΤΑΟΣ ΣΧΕΔΙΟΥ <b>ΣΧΕΔΙΑ ΑΙΤΗΣΗΣ ΠΟΛΥΔΟΜΙΚΗΣ ΑΔΕΙΑΣ</b> ΟΨΗ 2 - ΒΟΡΕΙΟΔΥΤΙΚΗ ΟΨΗ ΒΟΡΕΙΟΔΥΤΙΚΗ ΠΕΡΙΦΡΑΞΗ
ΣΤΟΙΧΕΙΑ ΜΕΛΕΤΗΤΗ <b>ΡΟΤΑΜΙΤΙΣ + ΝΙΚΟΛΑΟΥ ARCHITECTS LLC</b> Αρ. Μητρώου ΕΤΕΚ : C00327 Υπογραφή :
ΘΕΩΡΗΤΗ ΠΟΛΥΔΟΜΙΚΗΣ ΑΡΧΗΣ Επαρχιακό Γραφείο ΤΠΟ : Λιμασσός Δήμος : ΔΗΜΟΣ ΑΓΙΟΥ ΑΘΑΝΑΣΙΟΥ
ΕΓΚΡΙΜΕΝΗ ΠΟΛΥΔΟΜΙΚΗ ΑΔΕΙΑ ΜΕ ΤΗΝ ΔΙΑΔΙΚΑΣΙΑ ΠΟΛΥΔΟΜΙΚΗΣ ΒΕΒΑΙΟΤΗΤΑΣ (με όρους ως αναπόσπαστο μέρος)

- ΠΕΡΙΓΡΑΦΗ ΥΛΙΚΩΝ:**
1. ΤΕΛΙΚΟ ΕΠΙΧΡΙΣΜΑ ΑΠΟ ΓΡΑΦΙΑΤΟ ΛΕΥΚΟΥ ΧΡΩΜΑΤΟΣ.
  2. ΤΕΛΙΚΟ ΕΠΙΧΡΙΣΜΑ ΑΠΟ ΓΡΑΦΙΑΤΟ ΣΚΟΥΡΟ ΓΚΡΙ ΧΡΩΜΑΤΟΣ.
  3. ΤΕΛΙΚΟ ΕΠΙΧΡΙΣΜΑ ΑΠΟ ΓΡΑΦΙΑΤΟ ΜΑΥΡΟΥ ΧΡΩΜΑΤΟΣ.
  4. ΚΟΥΦΩΜΑΤΑ ΑΛΟΥΜΙΝΙΟΥ.
  5. ΞΥΛΙΝΗ ΘΥΡΑ.
  6. ΓΥΑΛΙΝΟ ΚΥΓΚΛΙΔΩΜΑ.
  7. ΜΕΤΑΛΛΙΚΕΣ ΘΥΡΕΣ.
  8. ΜΕΤΑΛΛΙΚΗ ΚΟΛΩΝΑ ΜΕ ΜΠΟΙΑ.
  9. ΜΕΤΑΛΛΙΚΗ ΞΥΛΑ.
  10. ΣΤΙΜΕΝΤΟΣΟΥΒΛΟ ΛΕΥΚΟΥ ΧΡΩΜΑΤΟΣ.
  11. ΜΕΤΑΛΛΙΚΟ ΚΙΦΚΙΔΩΜΑ.

ΟΙ ΟΡΟΙ ΟΙ ΠΡΟΔΙΑΓΡΑΦΕΣ ΚΑΙ ΤΑ ΣΧΕΔΙΑ ΑΠΟΤΕΛΟΥΝ ΠΝΕΥΜΑΤΙΚΗ ΙΔΙΟΚΤΗΣΙΑ ΤΟΥ ΑΡΧΙΤΕΚΤΟΝΙΚΟΥ ΓΡΑΦΕΙΟΥ ΡΟΤΑΜΙΤΙΣ + ΝΙΚΟΛΑΟΥ ARCHITECTS ΚΑΙ ΟΙ ΕΚ ΤΟΥΤΟΥ ΑΠΑΓΟΡΕΥΕΤΑΙ ΑΥΤΗΡΑ Η ΧΡΗΣΗ, ΑΝΤΙΓΡΑΦΗ, ΜΗΚΑΝΟΓΡΑΦΙΑ ΚΑΙ ΑΠΟΤΥΠΩΣΗ ΜΕΡΟΥΣ Ή ΟΛΟΚΛΗΡΟΥ ΑΥΤΩΝ ΧΩΡΙΣ ΤΗΝ ΕΓΓΡΗΝ ΑΔΕΙΑ ΤΟΥ ΑΡΧΙΤΕΚΤΟΝΑ.

ΤΑ ΣΥΓΚΕΚΡΙΜΕΝΑ ΥΛΙΚΑ ΠΟΥ ΠΡΟΔΙΑΓΡΑΦΟΝΤΑΙ ΕΝΑΙ ΕΝΔΕΙΚΤΙΚΑ Η/ΚΑΙ ΤΥΠΙΚΑ, ΜΕ ΣΚΟΠΟ ΝΑ ΔΙΑΦΩΤΙΣΤΕ ΤΟΝ ΤΥΠΟ Η/ΚΑΙ ΣΥΓΚΕΚΡΙΜΕΝΕΣ ΠΡΟΔΙΑΓΡΑΦΕΣ Η/ΚΑΙ ΣΥΓΚΕΚΡΙΜΕΝΟ ΑΙΘΗΤΙΚΟ ΑΠΟΤΕΛΕΣΜΑ ΤΑ ΟΠΟΙΑ ΕΠΙΘΥΜΕΙ Ο ΑΡΧΙΤΕΚΤΟΝΑΣ ΝΑ ΕΦΑΡΜΟΣΘΟΥΝ. ΕΠΙΡΕΤΕΤΑΙ Η ΧΡΗΣΗ ΜΟΝΟΝ ΠΑΝΟΜΟΙΟΥΤΩΝ ΥΛΙΚΩΝ ΜΕΤΑ ΑΠΟ ΤΗΝ ΓΡΑΠΤΗ ΑΙΤΗΣΗ ΚΑΙ ΤΗΝ ΣΥΝΕΤΑΚΟΛΟΥΣΗ ΓΡΑΠΤΗ ΑΠΟΔΟΧΗ ΤΟΥ ΑΡΧΙΤΕΚΤΟΝΑ.

ΝΑ ΜΗΝ ΧΡΗΣΙΜΟΠΟΙΕΙΤΑΙ ΚΑΙΜΑΚΑ ΣΑΝ ΒΑΣΗ ΜΕΤΡΗΣΗΣ ΑΠΟ ΤΑ ΣΧΕΔΙΑ ΓΙΑ ΟΠΟΙΟΝΔΗΠΟΤΕ ΣΚΟΠΟ, ΝΑ ΑΚΟΛΟΥΘΟΥΝΤΑΙ ΠΑΝΤΟΤΕ ΟΙ ΑΝΑΓΡΑΦΟΜΕΝΕΣ ΔΙΑΤΑΞΕΙΣ, ΟΛΕΣ ΟΙ ΔΙΑΤΑΞΕΙΣ ΝΑ ΕΛΕΓΧΟΝΤΑΙ ΣΤΟΝ ΤΟΠΟ ΕΡΓΑΣΙΑΣ ΑΠΟ ΤΟΝ ΕΡΓΟΛΑΒΟ ΚΑΙ Ο ΑΡΧΙΤΕΚΤΟΝΑΣ ΝΑ ΕΠΗΜΕΡΩΝΕΤΑΙ ΓΙΑ ΤΥΧΟΝ ΔΙΑΦΟΡΕΣ ΟΙ ΟΠΟΙΕΣ ΠΙΘΑΝΟΝ ΝΑ ΠΡΟΚΥΧΟΥΝ.

**P.N.**  
**POTAMITIS + NIKOLAOU**  
ARCHITECTS

Agora Anexartitas, Shop No.21  
CY-3636 Limassol  
P.O.Box 56863  
CY-3310 Limassol  
+357-99 442359  
+357-97 741960  
info@pnarchitectscy.com

ΚΑΙΜΑΚΑ / SCALE @ A2: 1:100  
ΣΧΕΔΙΑΣΗ / DRAWN BY: EN / ΖΠ / ΕΜΝ  
ΗΜΕΡΟΜ. / DATE: 23.05.2025  
ΑΡ. ΣΧΕΔΙΟΥ / DRAWING NO.: 25:348:A10

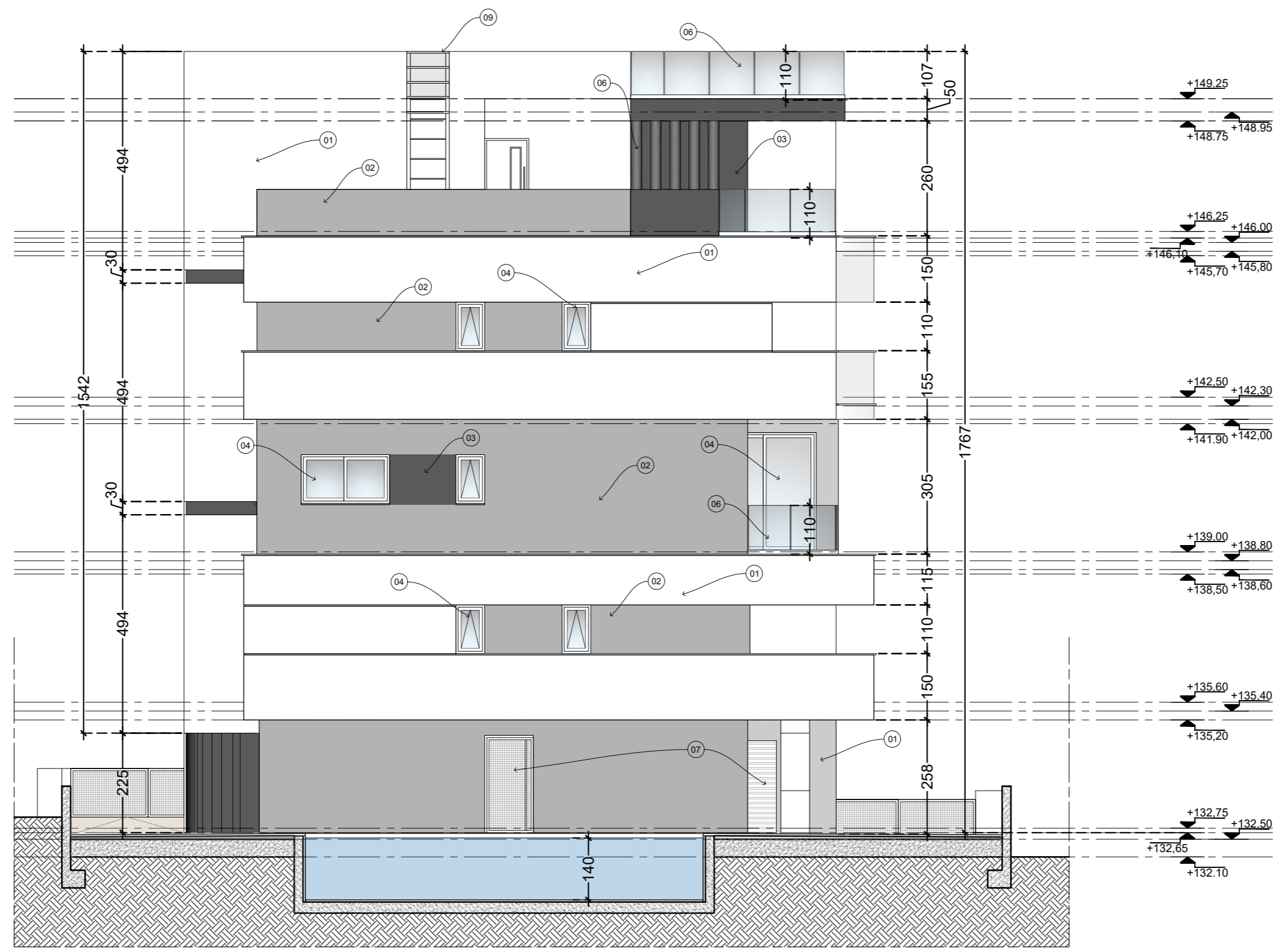

ΟΨΗ 3 / ΝΟΤΙΟΔΥΤΙΚΗ ΟΨΗ

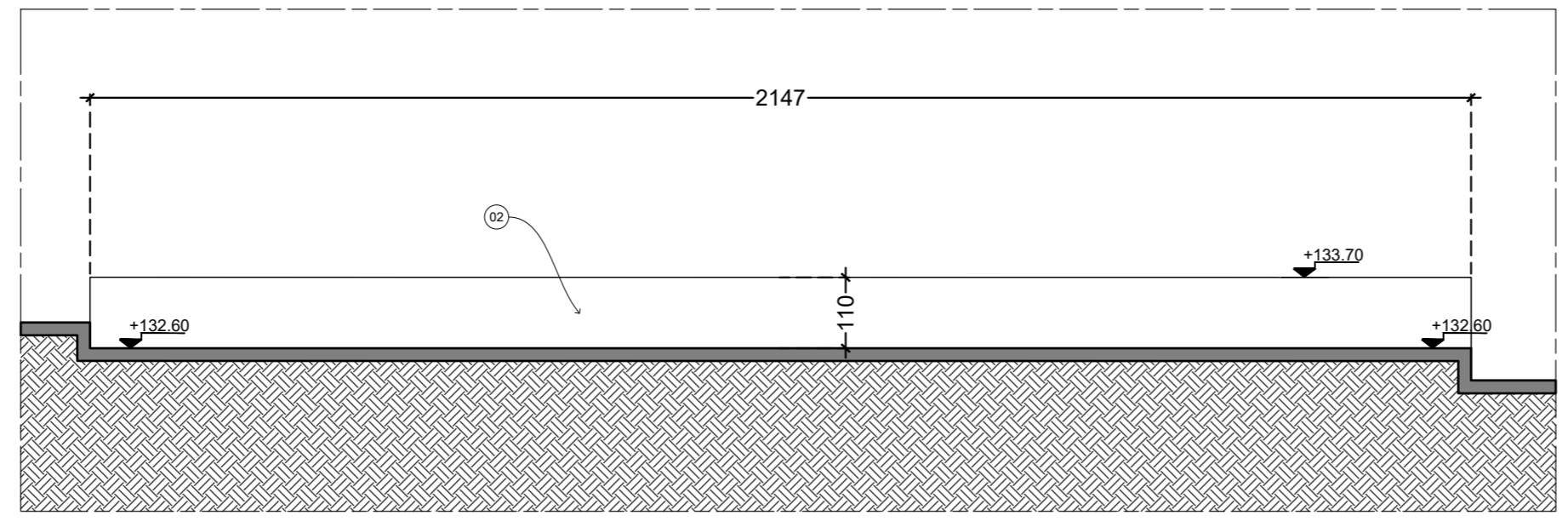

ΝΟΤΙΟΔΥΤΙΚΗ ΠΕΡΙΦΡΑΞΗ

ΕΝΤΟΛΗ 1/2025 ΠΟΛΥΔΟΜΙΚΗ ΑΔΕΙΑ ΜΕ ΤΗ ΔΙΑΔΙΚΑΣΙΑ ΠΟΛΥΔΟΜΙΚΗΣ ΒΕΒΑΙΟΤΗΤΑΣ
ΑΡΙΘΜΟΣ ΑΠΗΧΗΣ :
ΣΤΟΙΧΕΙΑ ΕΡΓΟΥ <b>ΠΤ ΤΗΜΕΛΙΟΣ LITHOS APARTMENT BUILDING</b> ΑΓΙΟΣ ΑΘΑΝΑΣΙΟΣ - LIMASSOL
ΤΙΤΛΟΣ ΣΧΕΔΙΟΥ <b>ΣΧΕΔΙΑ ΑΠΗΧΗΣ ΠΟΛΥΔΟΜΙΚΗΣ ΑΔΕΙΑΣ</b> <b>ΟΨΗ 3 - ΝΟΤΙΟΔΥΤΙΚΗ ΟΨΗ</b> <b>ΝΟΤΙΟΔΥΤΙΚΗ ΠΕΡΙΦΡΑΞΗ</b>
ΣΤΟΙΧΕΙΑ ΜΕΛΕΤΗΤΗ <b>ΡΟΤΑΜΙΤΙΣ + ΝΙΚΟΛΑΟΥ ARCHITECTS LLC</b> Αρ. Μητρώου ΕΤΕΚ : C00327
Υπογραφή :
ΘΕΩΡΗΤΗ ΠΟΛΥΔΟΜΙΚΙΚΗΣ ΑΡΧΗΣ Επαρχιακό Γραφείο ΤΠΟ : Λιμεσός Δήμος : ΔΗΜΟΣ ΑΓΙΟΥ ΑΘΑΝΑΣΙΟΥ
ΕΓΚΡΙΜΕΝΗ ΠΟΛΥΔΟΜΙΚΗ ΑΔΕΙΑ ΜΕ ΤΗΝ ΔΙΑΔΙΚΑΣΙΑ ΠΟΛΥΔΟΜΙΚΗΣ ΒΕΒΑΙΟΤΗΤΑΣ (με όρους ως αναπόσπαστο μέρος)

ΣΗΜΕΙΩΣΕΙΣ / NOTES:
<b>ΠΕΡΙΓΡΑΦΗ ΥΛΙΚΩΝ:</b>
1. ΤΕΛΙΚΟ ΕΠΙΧΡΙΣΜΑ ΑΠΟ ΓΡΑΦΙΑΤΟ ΛΕΥΚΟΥ ΧΡΩΜΑΤΟΣ.
2. ΤΕΛΙΚΟ ΕΠΙΧΡΙΣΜΑ ΑΠΟ ΓΡΑΦΙΑΤΟ ΣΚΟΥΡΟ ΓΚΡΙ ΧΡΩΜΑΤΟΣ.
3. ΤΕΛΙΚΟ ΕΠΙΧΡΙΣΜΑ ΑΠΟ ΓΡΑΦΙΑΤΟ ΜΑΥΡΟΥ ΧΡΩΜΑΤΟΣ.
4. ΚΟΥΦΩΜΑΤΑ ΑΛΟΥΜΙΝΙΟΥ.
5. ΞΥΛΙΝΗ ΘΥΡΑ.
6. ΓΥΑΛΙΝΟ ΚΥΓΚΛΙΔΩΜΑ.
7. ΜΕΤΑΛΛΙΚΕΣ ΘΥΡΕΣ.
8. ΜΕΤΑΛΛΙΚΗ ΚΟΛΩΝΑ ΜΕ ΜΠΟΠΑ.
9. ΜΕΤΑΛΛΙΚΗ ΣΚΑΛΑ.
10. ΤΣΙΜΕΝΤΟΣΟΥΦΛΟ ΛΕΥΚΟΥ ΧΡΩΜΑΤΟΣ.
11. ΜΕΤΑΛΛΙΚΟ ΚΙΓΚΛΙΔΩΜΑ.

ΟΙ ΟΡΟΙ, ΟΙ ΠΡΟΔΙΑΓΡΑΦΕΣ ΚΑΙ ΤΑ ΣΧΕΔΙΑ ΑΠΟΤΕΛΟΥΝ ΠΝΕΥΜΑΤΙΚΗ ΙΔΙΟΚΤΗΣΙΑ ΤΟΥ ΑΡΧΙΤΕΚΤΟΝΙΚΟΥ ΓΡΑΦΕΙΟΥ ΡΟΤΑΜΙΤΙΣ + ΝΙΚΟΛΑΟΥ ARCHITECTS ΚΑΙ ΟΙ ΕΚ ΤΟΥΤΟΥ ΑΠΑΓΟΡΕΥΕΤΑΙ ΑΥΤΗΡΑ Η ΧΡΗΣΗ, ΑΝΤΙΓΡΑΦΗ, ΜΗΧΑΝΟΓΡΑΦΗΣΗ ΚΑΙ ΑΠΟΤΥΠΩΣΗ ΜΕΡΟΣ ΤΗ ΟΛΟΚΛΗΡΩΣΗ ΑΥΤΩΝ ΧΩΡΙΣ ΤΗΝ ΕΓΓΡΗΝ ΑΔΕΙΑ ΤΟΥ ΑΡΧΙΤΕΚΤΟΝΑ.

ΤΑ ΣΥΓΚΕΚΡΙΜΕΝΑ ΥΛΙΚΑ ΠΟΥ ΠΡΟΔΙΑΓΡΑΦΟΝΤΑΙ ΕΙΝΑΙ ΕΝΔΕΙΚΤΙΚΑ Η/ΚΑΙ ΤΥΠΙΚΑ, ΜΕ ΣΚΟΠΟ ΝΑ ΔΗΛΩΣΟΥΝ ΤΟΝ ΤΥΠΟ Η/ΚΑΙ ΣΥΓΚΕΚΡΙΜΕΝΕΣ ΠΡΟΔΙΑΓΡΑΦΕΣ Η/ΚΑΙ ΣΥΓΚΕΚΡΙΜΕΝΟ ΛΕΓΘΗΚΟ ΑΠΟΤΕΛΕΣΜΑ ΤΑ ΟΠΟΙΑ ΕΠΙΘΥΜΕΙ Ο ΑΡΧΙΤΕΚΤΟΝΑΣ ΝΑ ΕΦΑΡΜΟΖΟΥΝ. ΕΠΙΡΕΒΕΤΑΙ Η ΧΡΗΣΗ ΜΟΝΟΝ ΠΑΝΟΜΟΙΟΥΤΗΤΩΝ ΥΛΙΚΩΝ ΜΕΤΑ ΑΠΟ ΤΗΝ ΓΡΑΠΤΗ ΑΠΗΧΗ ΚΑΙ ΤΗΝ ΣΥΝΕΤΑΚΟΛΟΥΣΗ ΓΡΑΠΤΗ ΑΠΟΔΟΧΗ ΤΟΥ ΑΡΧΙΤΕΚΤΟΝΑ.

ΝΑ ΜΗΝ ΧΡΗΣΙΜΟΠΟΙΕΙΤΑΙ ΚΑΙΜΑΚΑ ΣΑΝ ΒΑΣΗ ΜΕΤΡΗΣΗΣ ΑΠΟ ΤΑ ΣΧΕΔΙΑ ΠΑ ΟΠΟΙΟΝΔΗΠΟΤΕ ΣΚΟΠΟ. ΝΑ ΑΚΟΛΟΥΘΟΥΝΤΑΙ ΠΑΝΤΟΤΕ ΟΙ ΑΝΑΓΡΑΦΟΜΕΝΕΣ ΔΙΑΤΑΞΕΙΣ. ΟΛΕΣ ΟΙ ΔΙΑΤΑΞΕΙΣ ΝΑ ΕΛΕΓΧΟΝΤΑΙ ΣΤΟΝ ΤΟΠΟ ΕΡΓΑΣΙΑΣ ΑΠΟ ΤΟΝ ΕΡΓΟΛΑΒΟ ΚΑΙ Ο ΑΡΧΙΤΕΚΤΟΝΑΣ ΝΑ ΕΠΗΜΕΡΩΝΕΤΑΙ ΠΑ ΤΥΧΟΝ ΔΙΑΦΟΡΕΣ ΟΙ ΟΠΟΙΕΣ ΠΙΘΑΝΟΝ ΝΑ ΠΡΟΚΥΨΟΥΝ.

**P.N.**  
**POTAMITIS + NIKOLAOU**  
**ARCHITECTS**

Agora Anexartitas, Shop No.21  
CY-3636 Limassol  
P.O.Box 56863  
CY-3310 Limassol

+357-99 442359  
+357-97 741960  
info@pnarchitectscy.com

ΚΑΙΜΑΚΑ / SCALE @ A2: 1:100	ΗΜΕΡΟΜ. / DATE: 23.05.2025
ΣΧΕΔΙΑΣΤΗ / DRAWN BY: EN / ΖΠ / ΕΜΝ	ΑΡ. ΣΧΕΔΙΟΥ / DRAWING NO.: 25:348:A11

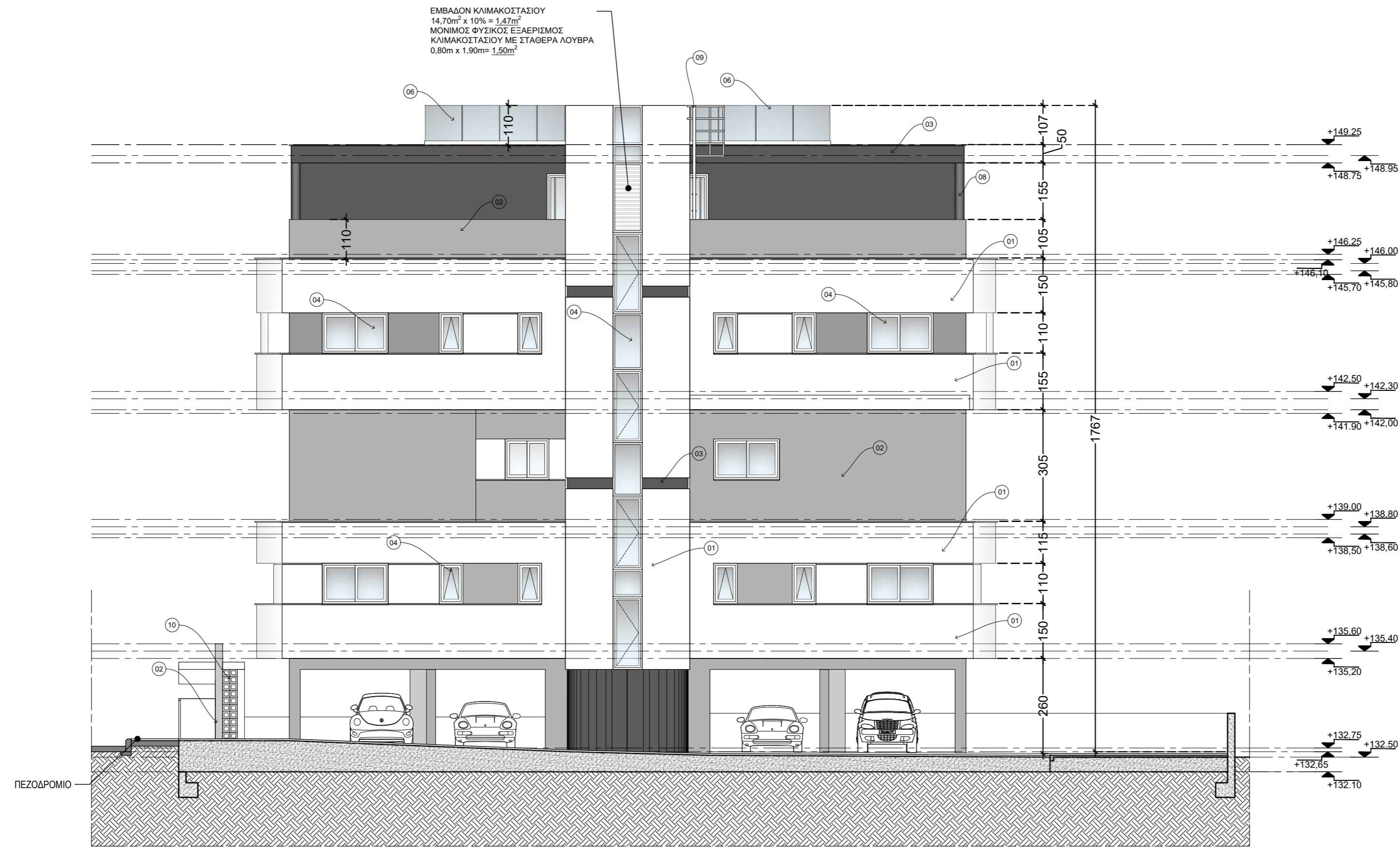

ΟΨΗ 4 / ΝΟΤΙΟΑΝΑΤΟΛΙΚΗ ΟΨΗ

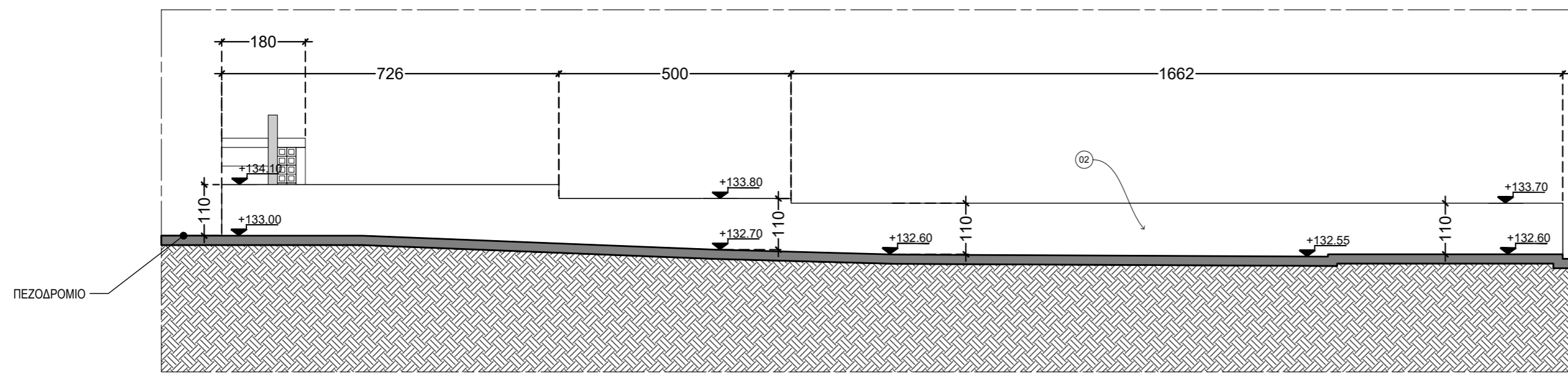

ΝΟΤΙΟΑΝΑΤΟΛΙΚΗ ΠΕΡΙΦΡΑΣΗ

ΕΜΒΑΔΟΝ ΚΛΙΜΑΚΟΣΤΑΣΙΟΥ  
 $14,70m^2 \times 10\% = 1,47m^2$   
 ΜΟΝΙΜΟΣ ΦΥΣΙΚΟΣ ΕΞΑΕΡΙΣΜΟΣ  
 ΚΛΙΜΑΚΟΣΤΑΣΙΟΥ ΜΕ ΣΤΑΘΕΡΑ ΛΟΥΒΡΑ  
 $0,80m \times 1,90m = 1,50m^2$

ΕΝΤΟΛΗ 1/2025 ΠΟΛΥΔΟΜΙΚΗ ΑΔΕΙΑ ΜΕ ΤΗ ΔΙΑΔΙΚΑΣΙΑ ΠΟΛΥΔΟΜΙΚΗΣ ΒΕΒΑΙΟΤΗΤΑΣ
ΑΡΙΘΜΟΣ ΑΙΤΗΣΗΣ :
ΣΤΟΙΧΕΙΑ ΕΡΓΟΥ <b>ΤΤ ΤΗΜΕΛΙΟΣ LITHOS APARTMENT BUILDING</b> ΑΓΙΟΣ ΑΘΑΝΑΣΙΟΣ - LIMASSOL
ΤΙΤΛΟΣ ΣΧΕΔΙΟΥ <b>ΣΧΕΔΙΑ ΑΙΤΗΣΗΣ ΠΟΛΥΔΟΜΙΚΗΣ ΑΔΕΙΑΣ</b> <b>ΟΨΗ 4 - ΝΟΤΙΟΑΝΑΤΟΛΙΚΗ ΟΨΗ</b> <b>ΝΟΤΙΟΑΝΑΤΟΛΙΚΗ ΠΕΡΙΦΡΑΣΗ</b>
ΣΤΟΙΧΕΙΑ ΜΕΛΕΤΗΤΗ <b>ΡΟΤΑΜΙΤΙΣ + ΝΙΚΟΛΑΟΥ ARCHITECTS LLC</b> Αρ. Μητρώου ΕΤΕΚ : C00327 Υπογραφή :
ΘΕΩΡΗΤΗ ΠΟΛΥΔΟΜΙΚΗΣ ΑΡΧΗΣ Επαρχιακό Γραφείο ΤΠΟ : Λιμεσός Δήμος : ΔΗΜΟΣ ΑΓΙΟΥ ΑΘΑΝΑΣΙΟΥ
ΕΓΚΡΙΜΕΝΗ ΠΟΛΥΔΟΜΙΚΗ ΑΔΕΙΑ ΜΕ ΤΗΝ ΔΙΑΔΙΚΑΣΙΑ ΠΟΛΥΔΟΜΙΚΗΣ ΒΕΒΑΙΟΤΗΤΑΣ (με όρους ως αναπόσπαστο μέρος)

- ΠΕΡΙΓΡΑΦΗ ΥΛΙΚΩΝ:**
1. ΤΕΛΙΚΟ ΕΠΙΧΡΙΣΜΑ ΑΠΟ ΓΡΑΦΙΑΤΟ ΛΕΥΚΟΥ ΧΡΩΜΑΤΟΣ.
  2. ΤΕΛΙΚΟ ΕΠΙΧΡΙΣΜΑ ΑΠΟ ΓΡΑΦΙΑΤΟ ΣΚΟΥΡΟ ΚΡΗ ΧΡΩΜΑΤΟΣ.
  3. ΤΕΛΙΚΟ ΕΠΙΧΡΙΣΜΑ ΑΠΟ ΓΡΑΦΙΑΤΟ ΜΑΥΡΟΥ ΧΡΩΜΑΤΟΣ.
  4. ΚΟΥΦΩΜΑΤΑ ΑΛΟΥΜΙΝΙΟΥ.
  5. ΞΥΛΙΝΗ ΘΥΡΑ.
  6. ΓΥΑΛΙΝΟ ΚΥΓΚΛΙΔΩΜΑ.
  7. ΜΕΤΑΛΛΙΚΕΣ ΘΥΡΕΣ.
  8. ΜΕΤΑΛΛΙΚΗ ΚΟΛΩΝΑ ΜΕ ΜΠΟΠΑ.
  9. ΜΕΤΑΛΛΙΚΗ ΞΑΛΑ.
  10. ΤΣΙΜΕΝΤΟΟΥΒΑΔΟ ΛΕΥΚΟΥ ΧΡΩΜΑΤΟΣ.
  11. ΜΕΤΑΛΛΙΚΟ ΚΙΦΚΛΙΔΩΜΑ.

ΟΙ ΟΡΟΙ, ΟΙ ΠΡΟΔΙΑΓΡΑΦΕΣ ΚΑΙ ΤΑ ΣΧΕΔΙΑ ΑΠΟΤΕΛΟΥΝ ΓΝΕΥΜΑΤΙΚΗ ΙΔΙΟΚΤΗΣΙΑ ΤΟΥ ΑΡΧΙΤΕΚΤΟΝΙΚΟΥ ΓΡΑΦΕΙΟΥ ΡΟΤΑΜΙΤΙΣ + ΝΙΚΟΛΑΟΥ ARCHITECTS ΚΑΙ ΟΙ ΕΚ ΤΟΥΤΟΥ ΑΠΑΓΟΡΕΥΕΤΑΙ ΑΥΤΗΡΑ Η ΧΡΗΣΗ, ΑΝΤΙΓΡΑΦΗ, ΜΗΧΑΝΟΓΡΑΦΙΑ ΚΑΙ ΑΠΟΤΥΠΩΣΗ ΜΕΡΟΥΣ Ή ΟΛΟΚΛΗΡΟΥ ΑΥΤΩΝ ΧΩΡΙΣ ΤΗΝ ΕΓΚΡΙΣΗ ΤΗΣ ΑΔΕΙΑΣ ΤΟΥ ΑΡΧΙΤΕΚΤΟΝΑ.

ΤΑ ΣΥΓΚΕΚΡΙΜΕΝΑ ΥΛΙΚΑ ΠΟΥ ΠΡΟΔΙΑΓΡΑΦΟΝΤΑΙ ΕΝΑΙ ΕΝΔΕΙΚΤΑ Η/ΚΑΙ ΤΥΠΙΚΑ, ΜΕ ΣΚΟΠΟ ΝΑ ΔΙΑΧΕΙΡΙΣΤΕΙ ΤΟΝ ΤΥΠΟ Η/ΚΑΙ ΣΥΓΚΕΚΡΙΜΕΝΕΣ ΠΡΟΔΙΑΓΡΑΦΕΣ Η/ΚΑΙ ΣΥΓΚΕΚΡΙΜΕΝΟ ΑΙΘΗΚΟ ΑΠΟΤΕΛΕΣΜΑ ΤΑ ΟΠΟΙΑ ΕΠΙΘΥΜΕΙ Ο ΑΡΧΙΤΕΚΤΟΝΑΣ ΝΑ ΕΦΑΡΜΟΣΘΟΥΝ. ΕΠΙΡΕΤΕΤΑΙ Η ΧΡΗΣΗ ΜΟΝΟΝ ΠΑΝΟΜΟΙΟΥΤΗΤΩΝ ΥΛΙΚΩΝ ΜΕΤΑ ΑΠΟ ΤΗΝ ΓΡΑΠΤΗ ΑΙΤΗΣΗ ΚΑΙ ΤΗΝ ΣΥΝΕΤΑΚΟΛΟΥΣΗ ΓΡΑΠΤΗ ΑΠΟΔΟΧΗ ΤΟΥ ΑΡΧΙΤΕΚΤΟΝΑ.

ΝΑ ΜΗΝ ΧΡΗΣΙΜΟΠΟΙΕΙΤΑΙ ΚΑΙΜΑΚΑ ΣΑΝ ΒΑΣΗ ΜΕΤΡΗΣΕΩΝ ΑΠΟ ΤΑ ΣΧΕΔΙΑ ΓΙΑ ΟΠΟΙΟΝΔΗΠΟΤΕ ΣΚΟΠΟ. ΝΑ ΑΚΟΛΟΥΘΟΥΝΤΑΙ ΠΑΝΤΟΤΕ ΟΙ ΑΝΑΓΡΑΦΟΜΕΝΕΣ ΔΙΑΤΑΞΕΙΣ. ΟΛΕΣ ΟΙ ΔΙΑΤΑΞΕΙΣ ΝΑ ΕΛΕΓΧΟΝΤΑΙ ΣΤΟΝ ΤΟΠΟ ΕΡΓΑΣΙΑΣ ΑΠΟ ΤΟΝ ΕΡΓΟΛΑΒΟ ΚΑΙ Ο ΑΡΧΙΤΕΚΤΟΝΑΣ ΝΑ ΕΠΗΜΕΡΩΝΕΤΑΙ ΓΙΑ ΤΥΧΟΝ ΔΙΑΦΟΡΕΣ ΟΙ ΟΠΟΙΕΣ ΠΙΘΑΝΟΝ ΝΑ ΠΡΟΚΥΨΟΥΝ.

**P.N.**  
**POTAMITIS + NIKOLAOU**  
 ARCHITECTS

Agora Anexartitas, Shop No.21  
 CY-3636 Limassol  
 P.O.Box 56863  
 CY-3310 Limassol

+357-99 442359  
 +357-97 741960  
 info@pnarchitectscy.com

ΚΑΙΜΑΚΑ / SCALE @ A2: 1:100	ΗΜΕΡΟΜ. / DATE: 23.05.2025
ΣΧΕΔΙΑΣΤΗ / DRAWN BY: EN / ΖΠ / ΕΜΝ	ΑΡ. ΣΧΕΔΙΟΥ / DRAWING NO.: 25:348:A12

ΣΗΜΕΙΩΣΕΙΣ / NOTES:



ΟΙ ΟΡΟΙ, ΟΙ ΠΡΟΔΙΑΓΡΑΦΕΣ ΚΑΙ ΤΑ ΣΧΕΔΙΑ ΑΠΟΤΕΛΟΥΝ ΠΝΕΥΜΑΤΙΚΗ ΙΔΙΟΚΤΗΣΙΑ ΤΟΥ ΑΡΧΙΤΕΚΤΟΝΙΚΟΥ ΓΡΑΦΕΙΟΥ ΡΟΤΑΜΙΤΣ + ΝΙΚΟΛΑΟΥ ARCHITECTS ΚΑΙ ΕΚ ΤΟΥΤΟΥ ΑΠΑΓΟΡΕΥΕΤΑΙ ΑΥΤΗΡΑ Η ΧΡΗΣΗ, ΑΝΤΙΓΡΑΦΗ, ΜΗΚΑΝΟΓΡΑΦΙΑ ΚΑΙ ΑΠΟΤΥΠΩΣΗ ΜΕΡΟΣ ΤΗ ΟΛΟΚΛΗΡΩΝ ΑΥΤΩΝ ΧΩΡΙΣ ΤΗΝ ΕΓΓΡΗΝ Η ΑΔΕΙΑ ΤΟΥ ΑΡΧΙΤΕΚΤΟΝΑ.

ΤΑ ΣΥΓΚΕΚΡΙΜΕΝΑ ΥΛΙΚΑ ΠΟΥ ΠΡΟΔΙΑΓΡΑΦΟΝΤΑΙ ΕΝΑΙ ΕΝΔΕΙΚΤΑ Η Ή ΚΑΙ ΤΙΠΤΑ, ΜΕ ΣΚΟΠΟ ΝΑ ΔΙΑΣΩΣΟΥΝ ΤΟΝ ΤΥΠΟ Η/ΚΑΙ ΣΥΓΚΕΚΡΙΜΕΝΕΣ ΠΡΟΔΙΑΓΡΑΦΕΣ Η/ΚΑΙ ΣΥΓΚΕΚΡΙΜΕΝΟ ΑΙΘΗΡΙΟ ΑΠΟΤΕΛΕΣΜΑ ΤΑ ΟΠΟΙΑ ΕΠΙΘΥΜΕΙ Ο ΑΡΧΙΤΕΚΤΟΝΑΣ ΝΑ ΕΦΑΡΜΟΖΕΘΟΥΝ. ΕΠΙΒΕΒΑΙΩΝΕΤΑΙ Η ΧΡΗΣΗ ΜΟΝΟΝ ΠΑΝΟΜΟΙΩΤΩΝ ΥΛΙΚΩΝ ΜΕΤΑ ΑΠΟ ΤΗΝ ΓΡΑΠΤΗ ΑΙΤΗΣΗ ΚΑΙ ΤΗΝ ΣΥΝΕΤΑΚΤΟΝΟΓΩΝ ΓΡΑΠΤΗ ΑΠΟΔΟΧΗ ΤΟΥ ΑΡΧΙΤΕΚΤΟΝΑ.

ΝΑ ΜΗΝ ΧΡΗΣΙΜΟΠΟΙΕΙΤΑΙ ΚΑΜΑΚΑ ΣΑΝ ΒΑΣΗ ΜΕΤΡΗΣΗΣ ΑΓΟ ΤΑ ΣΧΕΔΙΑ ΠΑ ΟΠΙΟΝΔΗΠΟΤΕ ΣΚΟΠΟ. ΝΑ ΑΚΟΛΟΥΘΟΥΝΤΑΙ ΠΑΝΤΟΤΕ ΟΙ ΑΝΑΓΡΑΦΟΜΕΝΕΣ ΔΙΑΤΑΞΕΙΣ. ΟΛΕΣ ΟΙ ΔΙΑΤΑΞΕΙΣ ΝΑ ΕΛΕΓΧΟΝΤΑΙ ΣΤΟΝ ΤΟΠΟ ΕΡΓΑΣΙΑΣ ΑΓΟ ΤΟΝ ΕΡΓΟΛΑΒΟ ΚΑΙ Ο ΑΡΧΙΤΕΚΤΟΝΑΣ ΝΑ ΕΠΗΡΕΩΝΕΙΤΑΙ ΠΑ ΤΥΧΟΝ ΔΙΑΦΟΡΕΣ ΟΙ ΟΠΟΙΕΣ ΠΙΘΑΝΟΝ ΝΑ ΠΡΟΚΥΧΟΥΝ.

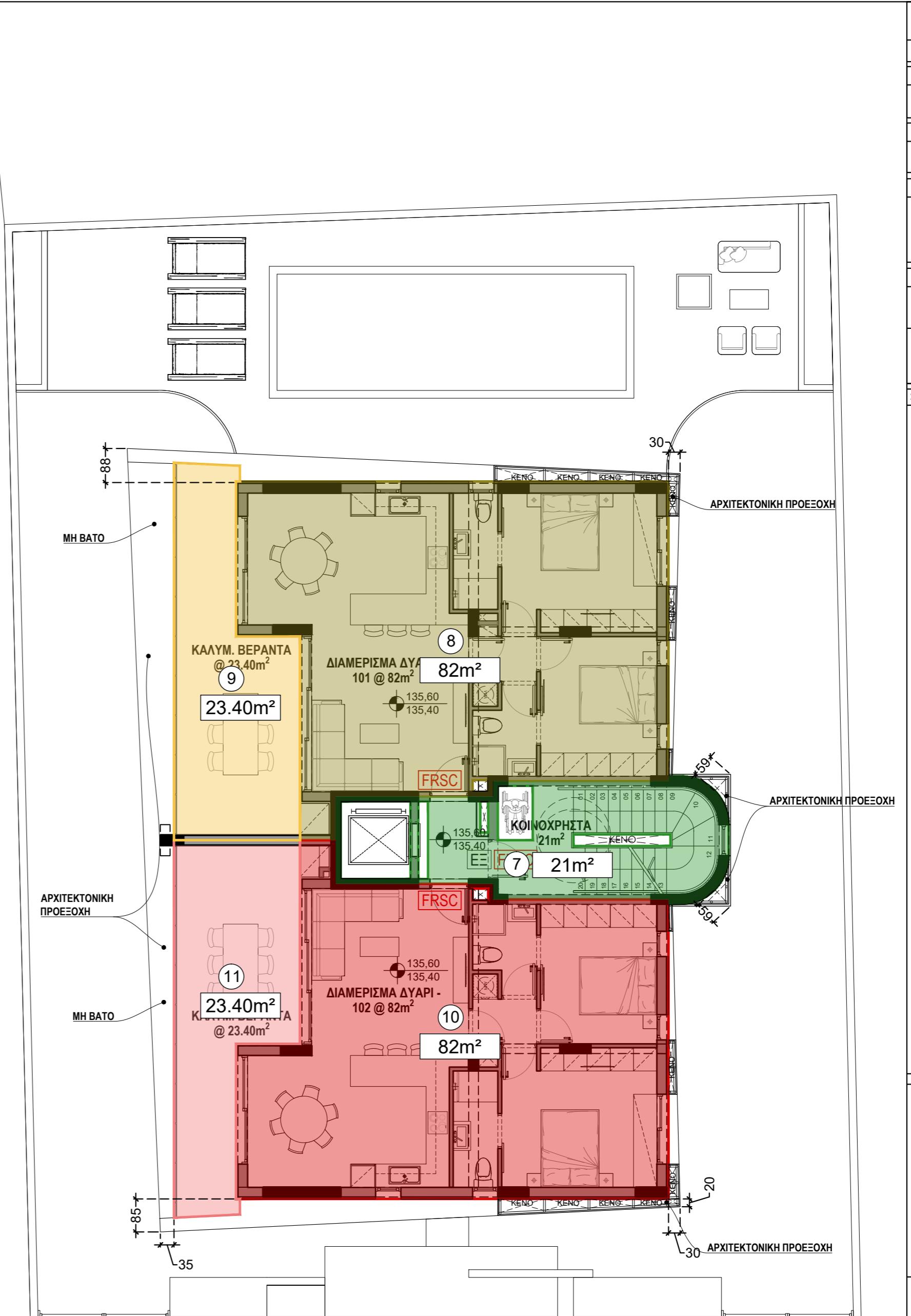

**ΚΑΤΟΨΗ 1ου ΟΡΟΦΟΥ**

**ΠΟΛΥΔΟΜΙΚΑ ΔΕΔΟΜΕΝΑ**  
 Αρ. Τεμαχίου : 217  
 Αρ. Εγγραφής : 013126  
 Φύλλο / Σελίδα: 02-205-343  
 Δήμος: Δήμος Αγίου Αθανασίου  
 Επαρχία: Λιμιάσος  
 Επιφάνεια Τεμαχίου: 612m<sup>2</sup>  
 Ζώνη: Κα7  
 Επιτρέπ. Συν. Δόμησης: 80% X 612m<sup>2</sup> = 490m<sup>2</sup>  
 Αύξηση Συν.Δόμησης Απο Μεταφορά Συν.Δόμησης από Διατηρητέο Οικόδομη: 490 X 5% = 24m<sup>2</sup>  
 Αύξηση Συν.Δόμησης Απο Ανανεώσιμες Πηγές Ενέργειας: 490 X 5% = 24m<sup>2</sup>  
 Συνολικός Επιτρεπόμενος Συν.Δόμησης: 490+24+24= 538m<sup>2</sup>  
 Επιτρέπ. Πλασ. Κάλυψης: 45% X 612m<sup>2</sup> = 275m<sup>2</sup>  
 Επιτρ. Μέγιστο Υψος: 13.5μ / 3 ορόφους

**ΠΡΟΤΕΙΝΟΜΕΝΑ ΕΜΒΑΔΑ & ΣΥΝΤΕΛΕΣΤΕΣ**

A. Συνολικό Εμβαδόν Υπόστατου Χώρου Στάθμευσης (Πυλωτός)  
 = 1+2+3+4+5+6  
 = 220+28+8+40+7.20+4+4m<sup>2</sup>  
 = 271.60m<sup>2</sup>

B. Περιτοπιζόμενοι Χώροι Πυλωτός:  
 = (2+3+4+5+6) / A  
 = (28+8+40+7.20+4+4m<sup>2</sup>) / 271.60m<sup>2</sup>  
 = 51.60m<sup>2</sup> / 271.60m<sup>2</sup>  
 = 19%

Γ. Εμβαδόν 1ου Ορόφου:  
 = 7+8+10  
 = 21+82+82m<sup>2</sup>  
 = 185m<sup>2</sup>

Δ. Εμβαδόν Καλυμμένων Βεραντιών 1ου Ορόφου:  
 = (9+11) / Γ  
 = (23.40+23.40m<sup>2</sup>) / 185m<sup>2</sup>  
 = 46.80m<sup>2</sup> / 185m<sup>2</sup>  
 = 25%

Ε. Εμβαδόν 2ου Ορόφου:  
 = 12+13+16  
 = 21+106+51m<sup>2</sup>  
 = 178m<sup>2</sup>

Ζ. Εμβαδόν Καλυμμένων Βεραντιών 2ου Ορόφου:  
 = (14+15+17) / Ε  
 = (22.60+2.80+15m<sup>2</sup>) / 178m<sup>2</sup>  
 = 40.40m<sup>2</sup> / 178m<sup>2</sup>  
 = 23%

Η. Εμβαδόν 3ου Ορόφου:  
 = 18+19+21  
 = 10.40+82+82m<sup>2</sup>  
 = 174.40m<sup>2</sup>

Θ. Εμβαδόν Καλυμμένων Βεραντιών 3ου Ορόφου:  
 = (20+22) / Η  
 = (23.40+23.40m<sup>2</sup>) / 174.40m<sup>2</sup>  
 = 47.20m<sup>2</sup> / 174.40m<sup>2</sup>  
 = 28%

Ι. Συνολικό Εμβαδόν Οροφής:  
 = 23+24+25+26+27+28+29  
 = 31+74.30+83+16.7+25.40+25.40+16.70m<sup>2</sup>  
 = 272.50m<sup>2</sup>

Κ. Περιτοπιζόμενοι Βοηθητικοί Χώροι Οροφής:  
 = 23+27+28 / Ι  
 = 31+25.40+25.40m<sup>2</sup> / 272.50m<sup>2</sup>  
 = 30%

Λ. Συνολικός Συντελεστής Δόμησης:  
 = (Γ+Ε+Η) / Επιφάνεια Οικοπέδου  
 = (185+178+174.40m<sup>2</sup>) / 612m<sup>2</sup>  
 = 537.40m<sup>2</sup> / 612m<sup>2</sup>  
 = 88%

Μ. Συνολικό Ποσοστό Κάλυψης:  
 = 30 / Επιφάνεια Οικοπέδου  
 = 250m<sup>2</sup> / 612m<sup>2</sup>  
 = 41%

Ν. Συνολικός Καλυμμένος Βεραντιών:  
 = (Δ+Ζ+Θ) / Α  
 = 46.80+40.40+47.20m<sup>2</sup> / 537.40m<sup>2</sup>  
 = 134.40m<sup>2</sup> / 537.40m<sup>2</sup>  
 = 25%

Αριθμός Ορόφων = 3  
 Υψος = 13.10μ

**ΚΑΤΟΨΗ ΙΣΟΓΕΙΟΥ / ΠΥΛΩΤΗΣ**

**ΚΑΤΟΨΗ 1ου ΟΡΟΦΟΥ**

ΣΗΜΕΙΩΣΕΙΣ / NOTES:



ΟΙ ΟΡΟΙ ΟΙ ΠΡΟΔΙΑΓΡΑΦΕΣ ΚΑΙ ΤΑ ΣΧΕΔΙΑ ΑΠΟΤΕΛΟΥΝ ΠΝΕΥΜΑΤΙΚΗ ΙΔΙΟΚΤΗΣΙΑ ΤΟΥ ΑΡΧΙΤΕΚΤΟΝΙΚΟΥ ΓΡΑΦΕΙΟΥ ΡΟΤΑΜΙΤΣ I ΝΙΚΟΛΑΟΥ ARCHITECTS ΚΑΙ ΟΕ ΕΚ ΤΟΥΤΟΥ ΑΠΑΓΟΡΕΥΕΤΑΙ ΑΥΤΗΡΑ Η ΧΡΗΣΗ, ΑΝΤΙΓΡΑΦΗ, ΜΗΧΑΝΟΓΡΑΦΙΑ ΚΑΙ ΑΠΟΤΥΠΩΣΗ ΜΕΡΟΥΣ Ή ΟΛΟΚΛΗΡΟΥ ΑΥΤΩΝ ΧΩΡΙΣ ΤΗΝ ΕΓΓΡΗΝ ΑΔΕΙΑ ΤΟΥ ΑΡΧΙΤΕΚΤΟΝΑ.

ΤΑ ΣΥΓΚΕΚΡΙΜΕΝΑ ΥΛΙΚΑ ΠΟΥ ΠΡΟΔΙΑΓΡΑΦΟΝΤΑΙ ΕΙΝΑΙ ΕΝΔΕΙΚΤΙΚΑ Η Ή ΚΑΙ ΤΥΠΙΚΑ, ΜΕ ΣΚΟΠΟ ΝΑ ΔΙΑΦΩΤΙΣΤΟΥΝ ΤΟΝ ΤΥΠΟ Ή ΚΑΙ ΣΥΓΚΕΚΡΙΜΕΝΕΣ ΠΡΟΔΙΑΓΡΑΦΕΣ Ή ΚΑΙ ΣΥΓΚΕΚΡΙΜΕΝΟ ΑΙΘΗΤΙΚΟ ΑΠΟΤΕΛΕΣΜΑ ΤΑ ΟΠΟΙΑ ΕΠΙΘΥΜΕΙ Ο ΑΡΧΙΤΕΚΤΟΝΑΣ ΝΑ ΕΦΑΡΜΟΣΘΟΥΝ. ΕΠΙΡΕΤΕΤΑΙ Η ΧΡΗΣΗ ΜΟΝΟΝ ΠΑΝΟΜΟΙΩΤΗΤΩΝ ΥΛΙΚΩΝ ΜΕΤΑ ΑΠΟ ΤΗΝ ΓΡΑΠΤΗ ΑΙΤΗΣΗ ΚΑΙ ΤΗΝ ΣΥΝΕΤΑΚΟΛΟΥΣΗ ΓΡΑΠΤΗ ΑΠΟΔΟΧΗ ΤΟΥ ΑΡΧΙΤΕΚΤΟΝΑ.

ΝΑ ΜΗΝ ΧΡΗΣΙΜΟΠΟΙΕΙΤΑΙ ΚΑΙΜΑΚΑ ΣΑΝ ΒΑΣΗ ΜΕΤΡΗΣΕΩΝ ΑΠΟ ΤΑ ΣΧΕΔΙΑ ΓΙΑ ΟΠΟΙΟΝΔΗΠΟΤΕ ΣΚΟΠΟ. ΝΑ ΑΚΟΛΟΥΘΟΥΝΤΑΙ ΠΑΝΤΟΤΕ ΟΙ ΑΝΑΓΡΑΦΟΜΕΝΕΣ ΔΙΑΤΑΞΕΙΣ. ΟΛΕΣ ΟΙ ΔΙΑΤΑΞΕΙΣ ΝΑ ΕΛΕΓΧΟΝΤΑΙ ΣΤΟΝ ΤΟΠΟ ΕΡΓΑΣΙΑΣ ΑΠΟ ΤΟΝ ΕΡΓΟΛΑΒΟ ΚΑΙ Ο ΑΡΧΙΤΕΚΤΟΝΑΣ ΝΑ ΕΠΗΜΕΡΩΝΕΤΑΙ ΓΙΑ ΤΥΧΟΝ ΔΙΑΦΟΡΕΣ ΟΙ ΟΠΟΙΕΣ ΠΙΘΑΝΟΝ ΝΑ ΠΡΟΚΥΨΟΥΝ.

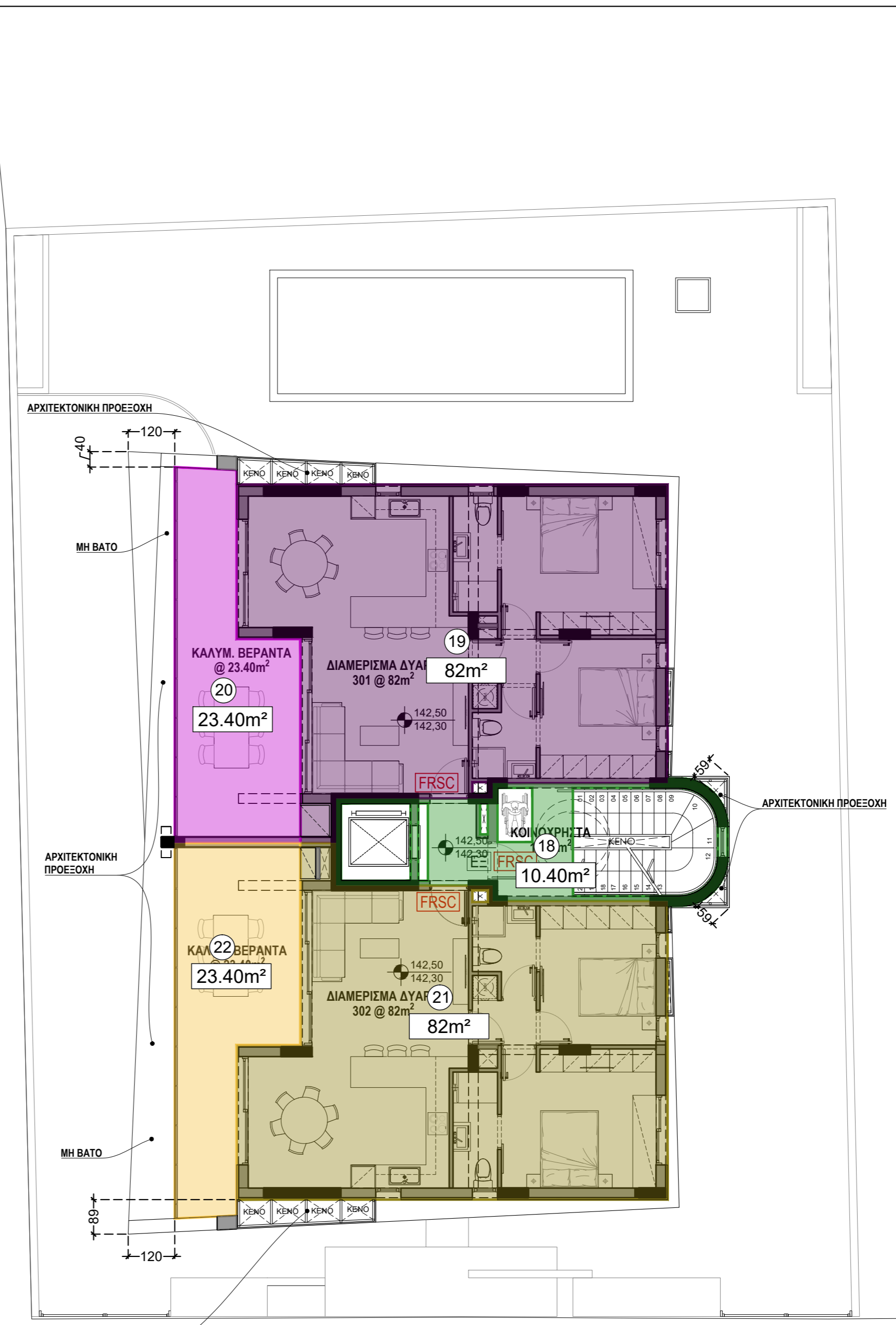

ΚΑΤΟΨΗ 3ου ΟΡΟΦΟΥ



ΚΑΤΟΨΗ 2ου ΟΡΟΦΟΥ

ΣΗΜΕΙΩΣΕΙΣ / NOTES:



ΟΙ ΟΡΟΙ, ΟΙ ΠΡΟΔΙΑΓΡΑΦΕΣ ΚΑΙ ΤΑ ΣΧΕΔΙΑ ΑΠΟΤΕΛΟΥΝ ΠΝΕΥΜΑΤΙΚΗ ΙΔΙΟΚΤΗΣΙΑ ΤΟΥ ΑΡΧΙΤΕΚΤΟΝΙΚΟΥ ΓΡΑΦΕΙΟΥ ΡΟΤΑΜΙΤΣ + ΝΙΚΟΛΑΟΥ ARCHITECTS ΚΑΙ ΟΙ ΕΚ ΤΟΥΤΟΥ ΑΠΑΓΟΡΕΥΕΤΑΙ ΑΥΤΗΡΑ Η ΧΡΗΣΗ, ΑΝΤΙΓΡΑΦΗ, ΜΗΚΑΝΟΓΡΑΦΗΣΗ ΚΑΙ ΑΠΟΤΥΠΩΣΗ ΜΕΡΟΥΣ Ή ΟΛΟΚΛΗΡΟΥ ΑΥΤΩΝ ΧΩΡΙΣ ΤΗΝ ΕΓΚΡΙΣΗ ΤΗΣ ΑΔΕΙΑ ΤΟΥ ΑΡΧΙΤΕΚΤΟΝΑ.

ΤΑ ΣΥΓΚΕΚΡΙΜΕΝΑ ΥΛΙΚΑ ΠΟΥ ΠΡΟΔΙΑΓΡΑΦΟΝΤΑΙ ΕΝΑΙ ΕΝΔΕΙΚΤΙΚΑ Η/ΚΑΙ ΤΥΠΙΚΑ, ΜΕ ΣΚΟΠΟ ΝΑ ΔΙΑΦΩΤΙΣΤΟΥΝ ΤΟΝ ΤΥΠΟ Η/ΚΑΙ ΣΥΓΚΕΚΡΙΜΕΝΕΣ ΠΡΟΔΙΑΓΡΑΦΕΣ Η/ΚΑΙ ΣΥΓΚΕΚΡΙΜΕΝΟ ΑΙΘΗΣΙΚΟ ΑΠΟΤΕΛΕΣΜΑ ΤΑ ΟΠΟΙΑ ΕΠΙΘΥΜΕΙ Ο ΑΡΧΙΤΕΚΤΟΝΑΣ ΝΑ ΕΦΑΡΜΟΣΘΟΥΝ. ΕΠΙΡΕΡΕΤΑΙ Η ΧΡΗΣΗ ΜΟΝΟΝ ΠΑΝΟΜΟΙΟΥΤΗΤΩΝ ΥΛΙΚΩΝ ΜΕΤΑ ΑΠΟ ΤΗΝ ΓΡΑΠΤΗ ΑΙΤΗΣΗ ΚΑΙ ΤΗΝ ΣΥΝΕΤΑΚΟΛΟΥΣΗ ΓΡΑΠΤΗ ΑΠΟΔΟΧΗ ΤΟΥ ΑΡΧΙΤΕΚΤΟΝΑ.

ΝΑ ΜΗΝ ΧΡΗΣΙΜΟΠΟΙΕΙΤΑΙ ΚΑΙΜΑΚΑ ΣΑΝ ΒΑΣΗ ΜΕΤΡΗΣΗΣ ΑΠΟ ΤΑ ΣΧΕΔΙΑ ΠΑ ΟΠΟΙΟΝΔΗΠΟΤΕ ΣΚΟΠΟ. ΝΑ ΑΚΟΛΟΥΘΟΥΝΤΑΙ ΠΑΝΤΟΤΕ ΟΙ ΑΝΑΓΡΑΦΟΜΕΝΕΣ ΔΙΑΤΑΞΕΙΣ. ΟΛΕΣ ΟΙ ΔΙΑΤΑΞΕΙΣ ΝΑ ΕΛΕΓΧΟΝΤΑΙ ΣΤΟΝ ΤΟΠΟ ΕΡΓΑΣΙΑΣ ΑΠΟ ΤΟΝ ΕΡΓΟΛΑΒΟ ΚΑΙ Ο ΑΡΧΙΤΕΚΤΟΝΑΣ ΝΑ ΕΝΗΜΕΡΩΝΕΤΑΙ ΠΑ ΤΥΧΟΝ ΔΙΑΦΟΡΕΣ ΟΙ ΟΠΟΙΕΣ ΠΙΘΑΝΟΝ ΝΑ ΠΡΟΚΥΨΟΥΝ.

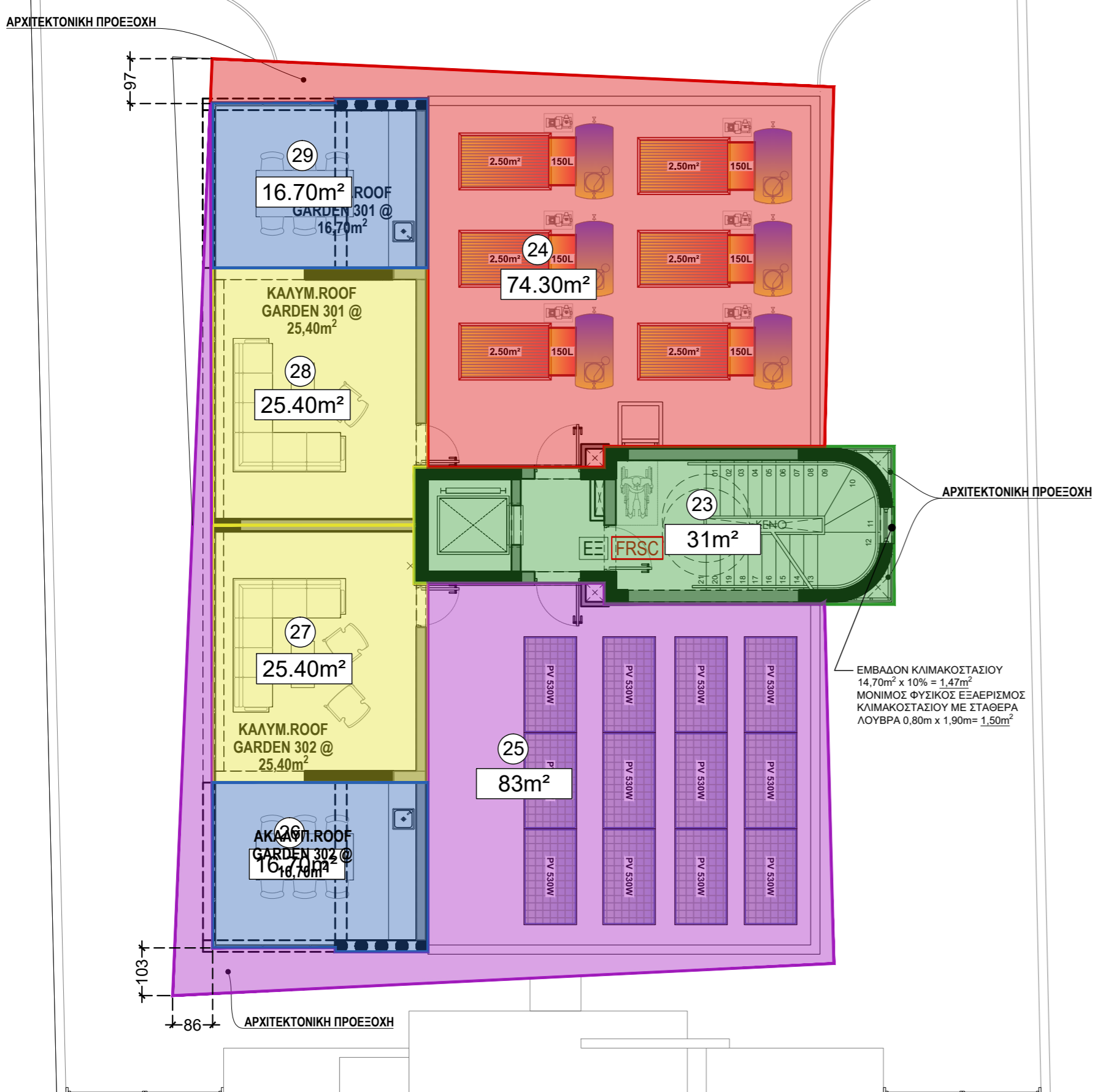

ΚΑΤΟΨΗ ΟΡΟΦΗΣ

ΚΑΤΟΨΗ ΟΡΟΦΗΣ ΚΛΙΜΑΚΟΣΤΑΣΙΟΥ

ΕΜΒΑΔΟΝ ΚΛΙΜΑΚΟΣΤΑΣΙΟΥ  
 14,70m² x 10% = 1,47m²  
 ΜΟΝΙΜΟΣ ΦΥΣΙΚΟΣ ΕΞΑΕΡΙΣΜΟΣ  
 ΚΛΙΜΑΚΟΣΤΑΣΙΟΥ ΜΕ ΣΤΑΘΕΡΑ  
 ΛΟΥΒΡΑ 0,80m x 1,90m = 1,50m²



ΕΝΤΟΛΗ 1/2025 ΠΟΛΕΟΔΟΜΙΚΗ ΑΔΕΙΑ ΜΕ ΤΗ ΔΙΑΔΙΚΑΣΙΑ ΠΟΛΕΟΔΟΜΙΚΗΣ ΒΕΒΑΙΟΤΗΤΑΣ
ΑΡΙΘΜΟΣ ΑΙΤΗΣΗΣ :
ΣΤΟΙΧΕΙΑ ΕΡΓΟΥ <b>ΤΤ ΘΕΜΕΛΙΟΣ LITHOS APARTMENT BUILDING</b> ΑΓΙΟΣ ΑΘΑΝΑΣΙΟΣ - LIMASSOL
ΤΙΤΛΟΣ ΣΧΕΔΙΟΥ <b>ΣΧΕΔΙΑ ΑΙΤΗΣΗΣ ΠΟΛΕΟΔΟΜΙΚΗΣ ΑΔΕΙΑΣ</b> ΥΠΟΛΟΓΙΣΜΟΣ ΔΙΚΑΙΩΜΑΤΩΝ 02
ΣΤΟΙΧΕΙΑ ΜΕΛΕΤΗΤΗ <b>ΡΟΤΑΜΙΤΣ + ΝΙΚΟΛΑΟΥ ARCHITECTS LLC</b> Αρ. Μητρώου ΕΤΕΚ : C00327 Υπογραφή :
ΘΕΩΡΗΤΗ ΠΟΛΕΟΔΟΜΙΚΗΣ ΑΡΧΗΣ Επαρχιακό Γραφείο ΤΠΟ : Λιμιάδος Δήμος : ΔΗΜΟΣ ΑΓΙΟΥ ΑΘΑΝΑΣΙΟΥ ΕΓΚΡΙΜΕΝΗ ΠΟΛΕΟΔΟΜΙΚΗ ΑΔΕΙΑ ΜΕ ΤΗΝ ΔΙΑΔΙΚΑΣΙΑ ΠΟΛΕΟΔΟΜΙΚΗΣ ΒΕΒΑΙΟΤΗΤΑΣ (με όρους ως αναπόσπαστο μέρος)
ΣΗΜΕΙΩΣΕΙΣ / NOTES:



T3  
229m²

**ΚΑΤΟΨΗ 2ου ΟΡΟΦΟΥ**

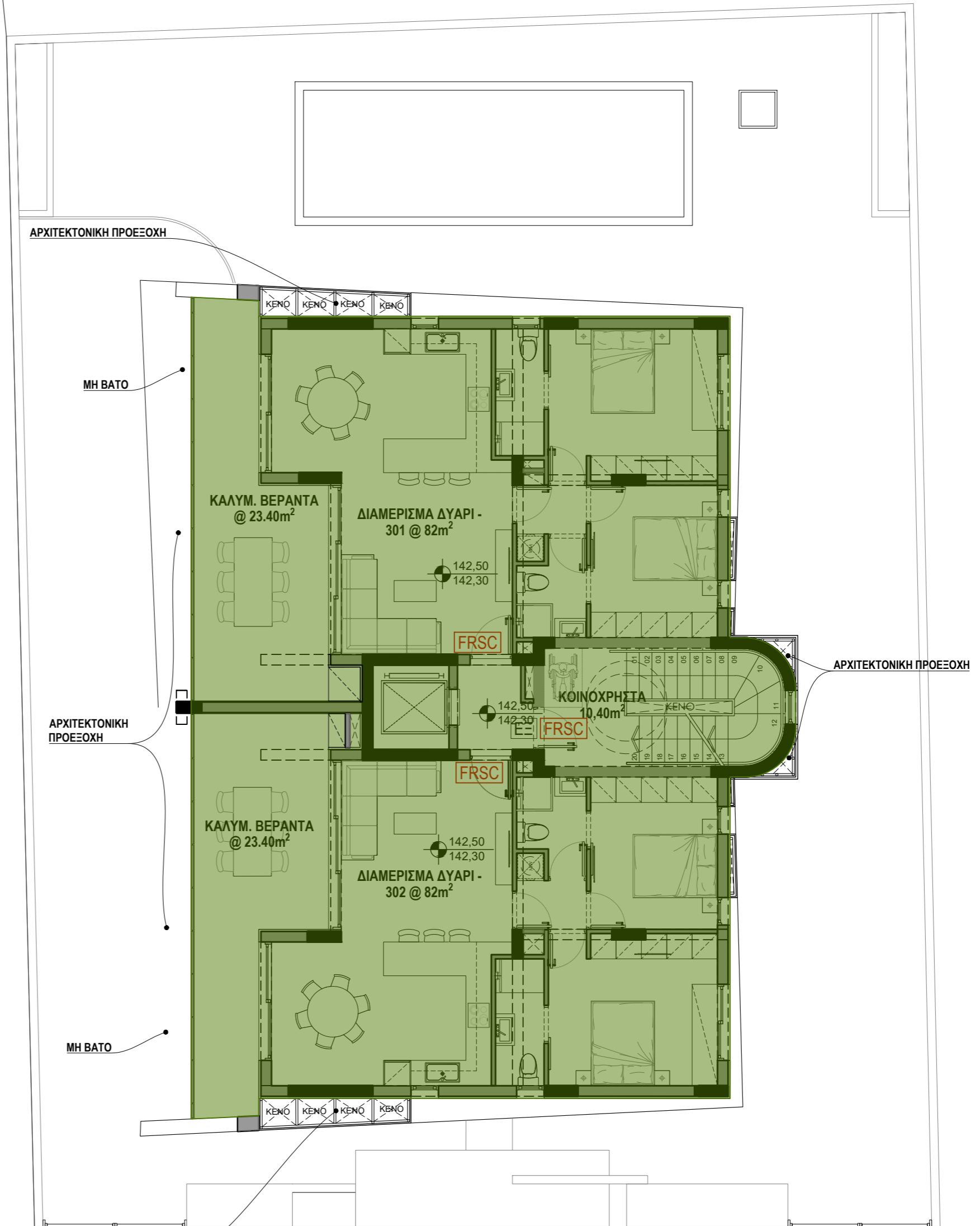

T4  
242m²

**ΚΑΤΟΨΗ 3ου ΟΡΟΦΟΥ**



ΟΙ ΟΡΟΙ, ΟΙ ΠΡΟΔΙΑΓΡΑΦΕΣ ΚΑΙ ΤΑ ΣΧΕΔΙΑ ΑΠΟΤΕΛΟΥΝ ΠΝΕΥΜΑΤΙΚΗ ΙΔΙΟΚΤΗΣΙΑ ΤΟΥ ΑΡΧΙΤΕΚΤΟΝΙΚΟΥ ΓΡΑΦΕΙΟΥ ΡΟΤΑΜΙΤΣ + ΝΙΚΟΛΑΟΥ ARCHITECTS ΚΑΙ ΟΞ ΕΚ ΤΟΥΤΟΥ ΑΠΑΓΟΡΕΥΕΤΑΙ ΑΥΤΗΡΑ Η ΧΡΗΣΗ, ΑΝΤΙΓΡΑΦΗ, ΜΗΧΑΝΟΓΡΑΦΙΑ ΚΑΙ ΑΠΟΤΥΠΩΣΗ ΜΕΡΟΣ ΤΗ ΟΛΟΚΛΗΡΩΝ ΑΥΤΩΝ ΧΩΡΙΣ ΤΗΝ ΕΓΓΡΗΝ ΑΔΕΙΑ ΤΟΥ ΑΡΧΙΤΕΚΤΟΝΑ.

ΤΑ ΣΥΓΚΕΚΡΙΜΕΝΑ ΥΛΙΚΑ ΠΟΥ ΠΡΟΔΙΑΓΡΑΦΟΝΤΑΙ ΕΝΑΙ ΕΝΔΕΙΚΤΑ Η/ΚΑΙ ΤΥΠΙΚΑ, ΜΕ ΣΚΟΠΟ ΝΑ ΔΙΑΧΕΙΡΩΝ ΤΟΝ ΤΥΠΟ Η/ΚΑΙ ΣΥΓΚΕΚΡΙΜΕΝΕΣ ΠΡΟΔΙΑΓΡΑΦΕΣ Η/ΚΑΙ ΣΥΓΚΕΚΡΙΜΕΝΟ ΛΕΓΩΝΙΚΟ ΑΠΟΤΕΛΕΣΜΑ ΤΑ ΟΠΟΙΑ ΕΠΙΘΥΜΕΙ Ο ΑΡΧΙΤΕΚΤΟΝΑΣ ΝΑ ΕΦΑΡΜΟΣΘΟΥΝ. ΕΠΙΡΕΤΕΤΑΙ Η ΧΡΗΣΗ ΜΟΝΟΝ ΠΑΝΟΜΟΙΩΤΗΤΩΝ ΥΛΙΚΩΝ ΜΕΤΑ ΑΠΟ ΤΗΝ ΓΡΑΠΤΗ ΑΙΤΗΣΗ ΚΑΙ ΤΗΝ ΣΥΝΕΛΑΛΟΜΕΝΗ ΓΡΑΠΤΗ ΑΠΟΔΟΧΗ ΤΟΥ ΑΡΧΙΤΕΚΤΟΝΑ.

ΝΑ ΜΗΝ ΧΡΗΣΙΜΟΠΟΙΕΙΤΑΙ ΚΑΙΜΑΚΑ ΣΑΝ ΒΑΣΗ ΜΕΤΡΗΣΕΩ ΑΠΟ ΤΑ ΣΧΕΔΙΑ ΓΙΑ ΟΠΟΙΟΝΔΗΠΟΤΕ ΣΚΟΠΟ. ΝΑ ΑΚΟΛΟΥΘΟΥΝΤΑΙ ΠΑΝΤΟΤΕ ΟΙ ΑΝΑΓΡΑΦΟΜΕΝΕΣ ΔΙΑΤΑΞΕΙΣ. ΟΛΕΣ ΟΙ ΔΙΑΤΑΞΕΙΣ ΝΑ ΕΛΕΓΧΟΝΤΑΙ ΣΤΟΝ ΤΟΠΟ ΕΡΓΑΣΙΑΣ ΑΠΟ ΤΟΝ ΕΡΓΟΛΑΒΟ ΚΑΙ Ο ΑΡΧΙΤΕΚΤΟΝΑΣ ΝΑ ΕΝΗΜΕΡΩΝΕΤΑΙ ΓΙΑ ΤΥΧΟΝ ΔΙΑΦΟΡΕΣ ΟΙ ΟΠΟΙΕΣ ΠΙΘΑΝΟΝ ΝΑ ΠΡΟΚΥΨΟΥΝ.

**P.N.**  
**POTAMITIS + NIKOLAOU**  
ARCHITECTS

Agora Anexartitias, Shop No.21  
CY-3036 Limassol  
P.O.Box 56863  
CY-3310 Limassol  
+357-99 442359  
+357-97 741960  
info@pnarchitectscy.com

ΚΑΙΜΑΚΑ / SCALE @ A2: 1:100  
ΣΧΕΔΙΑΣΗ / DRAWN BY: EN / ΖΠ / ΕΜΝ  
ΗΜΕΡΟΜ. / DATE: 23.05.2025  
ΑΡ. ΣΧΕΔΙΟΥ / DRAWING NO.: 25:348:Δ02

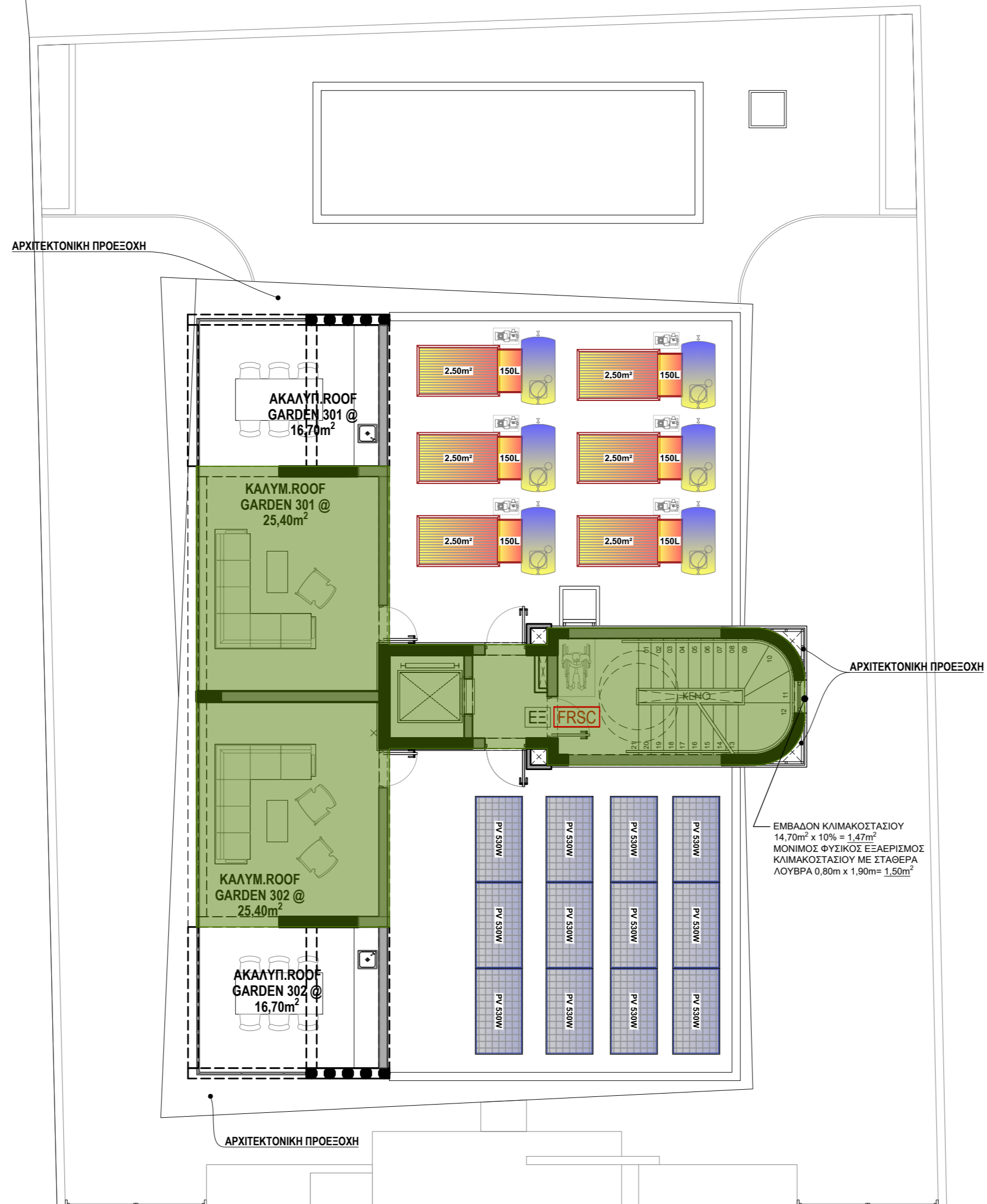

**ΚΑΤΟΨΗ ΟΡΟΦΗΣ**

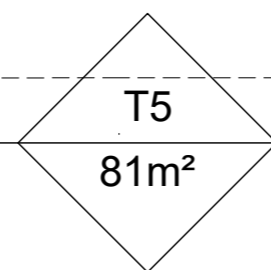

**ΥΠΟΛΟΓΙΣΜΟΣ ΕΜΒΑΔΩΝ ΓΙΑ ΣΚΟΠΟΥΣ ΔΙΚΑΙΩΜΑΤΩΝ**  
 =T1+T2+T3+T4+T5  
 =272 + 242 + 229 + 242 + 81 m<sup>2</sup>  
 =1066 m<sup>2</sup>

ΕΝΤΟΛΗ 1/2025 ΠΟΛΕΟΔΟΜΙΚΗ ΑΔΕΙΑ ΜΕ ΤΗ ΔΙΑΔΙΚΑΣΙΑ ΠΟΛΕΟΔΟΜΙΚΗΣ ΒΕΒΑΙΟΤΗΤΑΣ
ΑΡΙΘΜΟΣ ΑΙΤΗΣΗΣ :
ΣΤΟΙΧΕΙΑ ΕΡΓΟΥ <b>ΤΤ ΘΕΜΕΛΙΟΣ LITHOS APARTMENT BUILDING</b> ΑΓΙΟΣ ΑΘΑΝΑΣΙΟΣ - LIMASSOL
ΤΙΤΛΟΣ ΣΧΕΔΙΟΥ <b>ΣΧΕΔΙΑ ΑΙΤΗΣΗΣ ΠΟΛΕΟΔΟΜΙΚΗΣ ΑΔΕΙΑΣ</b> ΕΜΒΑΔΟΜΕΤΡΗΣΗ 03
ΣΤΟΙΧΕΙΑ ΜΕΛΕΤΗΤΗ <b>ΡΟΤΑΜΙΤΣ + ΝΙΚΟΛΑΟΥ ARCHITECTS LLC</b> Αρ. Μητρώου ΕΤΕΚ : C00327 Υπογραφή :
ΘΕΩΡΗΣΗ ΠΟΛΕΟΔΟΜΙΚΗΣ ΑΡΧΗΣ Επαρχιακό Γραφείο ΤΠΟ : Λιμενός Δήμος : ΔΗΜΟΣ ΑΓΙΟΥ ΑΘΑΝΑΣΙΟΥ
ΕΓΚΡΙΜΕΝΗ ΠΟΛΕΟΔΟΜΙΚΗ ΑΔΕΙΑ ΜΕ ΤΗΝ ΔΙΑΔΙΚΑΣΙΑ ΠΟΛΕΟΔΟΜΙΚΗΣ ΒΕΒΑΙΟΤΗΤΑΣ (με όρους ως αναπόσπαστο μέρος)

ΣΗΜΕΙΩΣΕΙΣ / NOTES:

ΟΙ ΟΡΟΙ, ΟΙ ΠΡΟΔΙΑΓΡΑΦΕΣ ΚΑΙ ΤΑ ΣΧΕΔΙΑ ΑΠΟΤΕΛΟΥΝ ΠΝΕΥΜΑΤΙΚΗ ΙΔΙΟΚΤΗΣΙΑ ΤΟΥ ΑΡΧΙΤΕΚΤΟΝΙΚΟΥ ΓΡΑΦΕΙΟΥ ΡΟΤΑΜΙΤΣ I ΝΙΚΟΛΑΟΥ ARCHITECTS ΚΑΙ ΟΣ ΕΚ ΤΟΥΤΟΥ ΑΠΑΓΟΡΕΥΕΤΑΙ ΑΥΤΗΡΑ Η ΧΡΗΣΗ, ΑΝΤΙΓΡΑΦΗ, ΜΗΧΑΝΟΓΡΑΦΙΑ ΚΑΙ ΑΠΟΤΥΠΩΣΗ ΜΕΡΟΣ ΤΗ ΟΛΟΚΛΗΡΩΝ ΑΥΤΩΝ ΧΩΡΙΣ ΤΗΝ ΕΓΓΡΗΝ ΑΔΕΙΑ ΤΟΥ ΑΡΧΙΤΕΚΤΟΝΑ.

ΤΑ ΣΥΓΚΕΚΡΙΜΕΝΑ ΥΛΙΚΑ ΠΟΥ ΠΡΟΔΙΑΓΡΑΦΟΝΤΑΙ ΕΝΑΙ ΕΝΔΕΙΚΤΑ Η/ΚΑΙ ΤΥΠΙΚΑ, ΜΕ ΣΚΟΠΟ ΝΑ ΔΙΑΦΩΤΙΣΤΩΝ ΤΟΝ ΤΥΠΟ Η/ΚΑΙ ΣΥΓΚΕΚΡΙΜΕΝΕΣ ΠΡΟΔΙΑΓΡΑΦΕΣ Η/ΚΑΙ ΣΥΓΚΕΚΡΙΜΕΝΟ ΛΕΓΘΗΚΟ ΑΠΟΤΕΛΕΣΜΑ ΤΑ ΟΠΟΙΑ ΕΠΙΘΥΜΕΙ Ο ΑΡΧΙΤΕΚΤΟΝΑΣ ΝΑ ΕΦΑΡΜΟΣΘΟΥΝ, ΕΠΙΒΕΒΑΙΩΝΕΤΑΙ Η ΧΡΗΣΗ ΜΟΝΟΝ ΠΑΝΟΜΟΙΩΤΗΤΩΝ ΥΛΙΚΩΝ ΜΕΤΑ ΑΠΟ ΤΗΝ ΓΡΑΠΤΗ ΑΙΤΗΣΗ ΚΑΙ ΤΗΝ ΣΥΝΕΤΑΚΟΛΟΥΣΗ ΓΡΑΠΤΗ ΑΠΟΔΟΧΗ ΤΟΥ ΑΡΧΙΤΕΚΤΟΝΑ.

ΝΑ ΜΗΝ ΧΡΗΣΙΜΟΠΟΙΕΙΤΑΙ ΚΑΙΜΑΚΑ ΣΑΝ ΒΑΣΗ ΜΕΤΡΗΣΗΣ ΑΠΟ ΤΑ ΣΧΕΔΙΑ ΓΙΑ ΟΠΟΙΟΝΔΗΠΟΤΕ ΣΚΟΠΟ, ΝΑ ΑΚΟΛΟΥΘΟΥΝΤΑΙ ΠΑΝΤΟΤΕ ΟΙ ΑΝΑΓΡΑΦΟΜΕΝΕΣ ΔΙΑΤΑΞΕΙΣ, ΟΛΕΣ ΟΙ ΔΙΑΤΑΞΕΙΣ ΝΑ ΕΛΕΓΧΟΝΤΑΙ ΣΤΟΝ ΤΟΠΟ ΕΡΓΑΣΙΑΣ ΑΠΟ ΤΟΝ ΕΡΓΟΛΑΒΟ ΚΑΙ Ο ΑΡΧΙΤΕΚΤΟΝΑΣ ΝΑ ΕΝΗΜΕΡΩΝΕΤΑΙ ΓΙΑ ΤΥΧΟΝ ΔΙΑΦΟΡΕΣ ΟΙ ΟΠΟΙΕΣ ΠΙΘΑΝΟΝ ΝΑ ΠΡΟΚΥΨΟΥΝ.



Agora Anexartisis, Shop No.21  
 CY-3036 Limassol  
 P.O.Box 56863  
 CY-3310 Limassol  
 +357-99 442359  
 +357-97 741960  
 info@pnarchitectscy.com

ΚΑΙΜΑΚΑ / SCALE @ A2: 1:100	ΗΜΕΡΟΜ. / DATE: 23.05.2025
ΣΧΕΔΙΑΣΤΗ / DRAWN BY: ΕΝ / ΖΠ / ΕΜΝ	ΑΡ. ΣΧΕΔΙΟΥ / DRAWING NO.: 25:348:Δ03

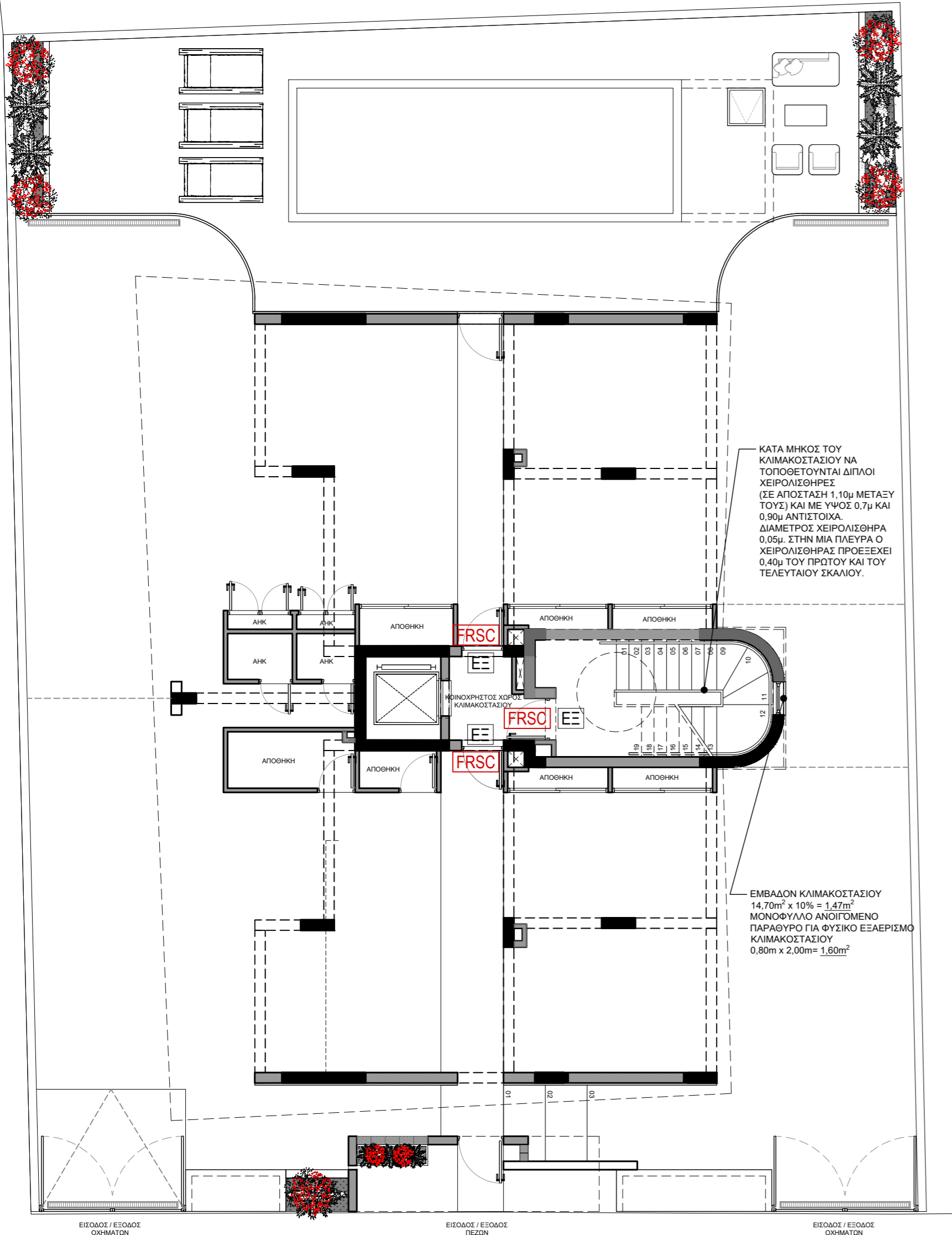

ΚΑΤΟΨΗ ΙΣΟΓΕΙΟΥ / ΠΥΛΩΤΗΣ - ΓΙΑ ΠΥΡΟΣΒΕΣΤΙΚΗ ΥΠΗΡΕΣΙΑ

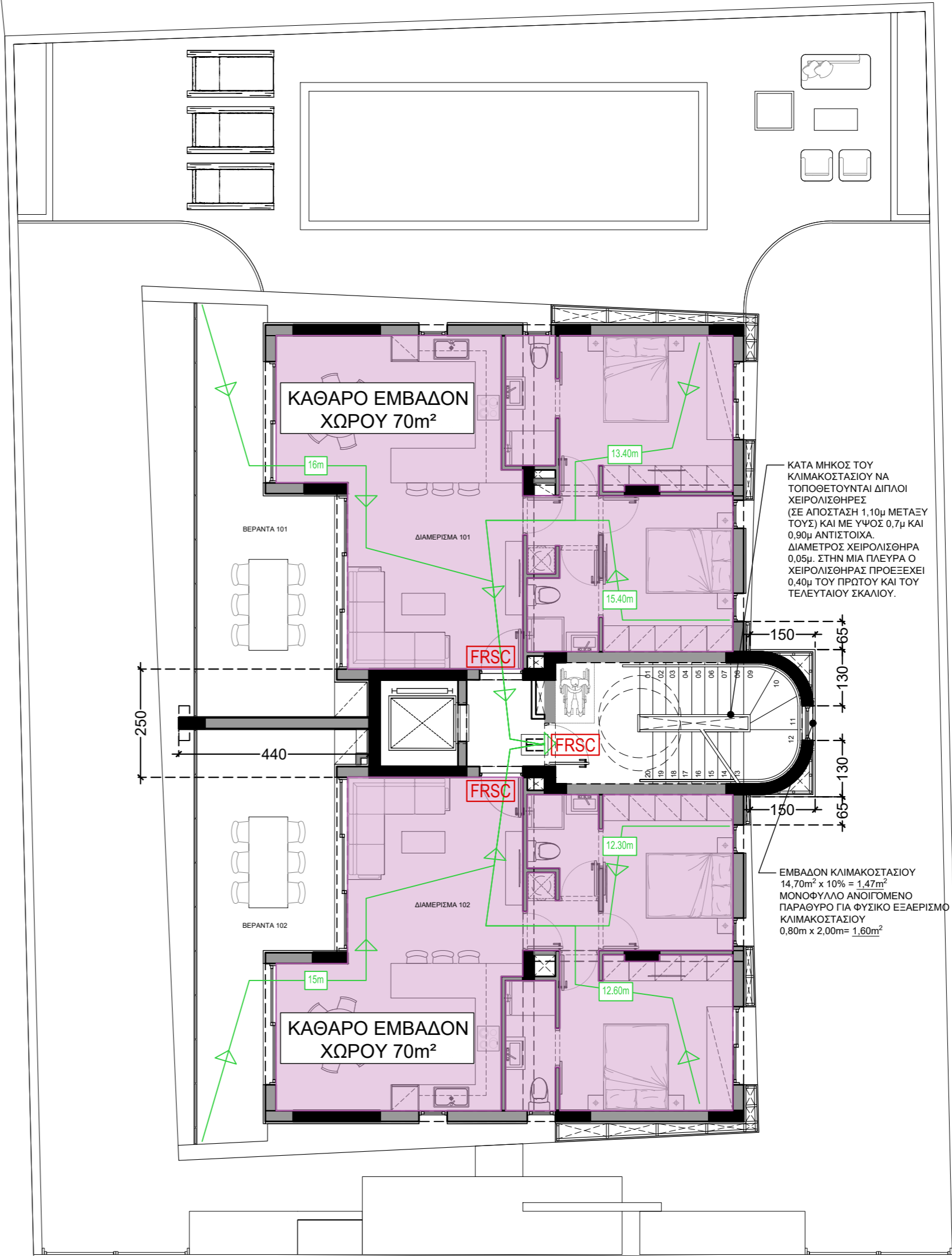

ΚΑΤΟΨΗ 1ου ΟΡΟΦΟΥ - ΓΙΑ ΠΥΡΟΣΒΕΣΤΙΚΗ ΥΠΗΡΕΣΙΑ

ΕΝΤΟΛΗ 1/2025 ΠΟΛΕΩΔΟΜΙΚΗ ΑΔΕΙΑ ΜΕ ΤΗ ΔΙΑΔΙΚΑΣΙΑ ΠΟΛΕΩΔΟΜΙΚΗΣ ΒΕΒΑΙΟΤΗΤΑΣ
ΑΡΙΘΜΟΣ ΑΙΤΗΣΗΣ :
ΣΤΟΙΧΕΙΑ ΕΡΓΟΥ <b>ΠΤ ΤΗΜΕΛΙΟΣ ΛΙΘΟΣ APARTMENT BUILDING</b> ΑΓΙΟΣ ΑΘΑΝΑΣΙΟΣ - ΛΙΜΑΣΣΟΛ
ΠΙΤΑΟΣ ΣΧΕΔΙΟΥ <b>ΣΧΕΔΙΑ ΑΙΤΗΣΗΣ ΠΟΛΕΩΔΟΜΙΚΗΣ ΑΔΕΙΑΣ</b> ΠΥΡΟΣΒΕΣΤΙΚΗ ΥΠΗΡΕΣΙΑ - ΟΦΕΛΕΙΜΑ ΕΜΒΑΔΑ ΧΩΡΩΝ 01
ΣΤΟΙΧΕΙΑ ΜΕΛΕΤΗΤΗ <b>ΡΟΤΑΜΙΤΙΣ + ΝΙΚΟΛΑΟΥ ARCHITECTS LLC</b> Αρ. Μητρώου ΕΤΕΚ : C00327 Υπογραφή :
ΘΕΩΡΗΤΗ ΠΟΛΕΩΔΟΜΙΚΗ ΑΡΧΗΣ Επαρχιακό Γραφείο ΤΠΟ : Λιμασός Δήμος : ΔΗΜΟΣ ΑΓΙΟΥ ΑΘΑΝΑΣΙΟΥ
ΕΓΚΡΙΜΕΝΗ ΠΟΛΕΩΔΟΜΙΚΗ ΑΔΕΙΑ ΜΕ ΤΗΝ ΔΙΑΔΙΚΑΣΙΑ ΠΟΛΕΩΔΟΜΙΚΗΣ ΒΕΒΑΙΟΤΗΤΑΣ (με όρους ως αναπόσπαστο μέρος)

ΟΙ ΟΡΟΙ ΟΙ ΠΡΟΔΙΑΓΡΑΦΕΣ ΚΑΙ ΤΑ ΣΧΕΔΙΑ ΑΠΟΤΕΛΟΥΝ ΠΝΕΥΜΑΤΙΚΗ ΙΔΙΟΚΤΗΣΙΑ ΤΟΥ ΑΡΧΙΤΕΚΤΟΝΙΚΟΥ ΓΡΑΦΕΙΟΥ ΡΟΤΑΜΙΤΙΣ + ΝΙΚΟΛΑΟΥ ARCHITECTS ΚΑΙ ΟΣ ΕΚ ΤΟΥΤΟΥ ΑΠΑΓΟΡΕΥΕΤΑΙ ΑΥΤΗΡΑ Η ΧΡΗΣΗ, ΑΝΤΙΓΡΑΦΗ, ΜΗΚΑΝΟΓΡΑΦΗ ΚΑΙ ΑΠΟΤΥΠΩΣΗ ΜΕΡΟΣ Ή ΟΛΟΚΛΗΡΟΥ ΑΥΤΩΝ ΧΩΡΙΣ ΤΗΝ ΕΓΚΡΙΣΗ ΑΔΕΙΑ ΤΟΥ ΑΡΧΙΤΕΚΤΟΝΑ.

ΤΑ ΣΥΓΚΕΚΡΙΜΕΝΑ ΥΛΙΚΑ ΠΟΥ ΠΡΟΔΙΑΓΡΑΦΟΝΤΑΙ ΕΝΑΙ ΕΝΔΕΙΚΤΙΚΑ Η/ΚΑΙ ΤΥΠΙΚΑ, ΜΕ ΣΚΟΠΟ ΝΑ ΔΙΑΦΩΤΙΣΤΩΝ ΤΟΝ ΤΥΠΟ Η/ΚΑΙ ΣΥΓΚΕΚΡΙΜΕΝΕΣ ΠΡΟΔΙΑΓΡΑΦΕΣ Η/ΚΑΙ ΣΥΓΚΕΚΡΙΜΕΝΟ ΛΕΓΘΗΚΟ ΑΠΟΤΕΛΕΣΜΑ ΤΑ ΟΠΟΙΑ ΕΠΙΘΥΜΕΙ Ο ΑΡΧΙΤΕΚΤΟΝΑΣ ΝΑ ΕΦΑΡΜΟΖΟΘΩΝ. ΕΠΙΒΕΒΑΙΩΝΕΤΑΙ Η ΧΡΗΣΗ ΜΟΝΟΝ ΠΑΝΟΜΟΙΩΤΗΤΩΝ ΥΛΙΚΩΝ ΜΕΤΑ ΑΠΟ ΤΗΝ ΓΡΑΠΤΗ ΑΙΤΗΣΗ ΚΑΙ ΤΗΝ ΣΥΝΕΛΙΚΟΛΟΥΣΗ ΓΡΑΠΤΗ ΑΠΟΔΟΧΗ ΤΟΥ ΑΡΧΙΤΕΚΤΟΝΑ.

ΝΑ ΜΗΝ ΧΡΗΣΙΜΟΠΟΙΕΙΤΑΙ ΚΛΙΜΑΚΑ ΣΑΝ ΒΑΣΗ ΜΕΤΡΗΣΗΣ ΑΠΟ ΤΑ ΣΧΕΔΙΑ ΓΙΑ ΟΠΟΙΟΝΔΗΠΟΤΕ ΣΚΟΠΟ. ΝΑ ΑΚΟΛΟΥΘΟΥΝΤΑΙ ΠΑΝΤΟΤΕ ΟΙ ΑΝΑΓΡΑΦΟΜΕΝΕΣ ΔΙΑΤΑΞΕΙΣ, ΟΛΕΣ ΟΙ ΔΙΑΤΑΞΕΙΣ ΝΑ ΕΛΕΓΧΟΝΤΑΙ ΣΤΟΝ ΤΟΠΟ ΕΡΓΑΣΙΑΣ ΑΠΟ ΤΟΝ ΕΡΓΟΛΑΒΟ ΚΑΙ Ο ΑΡΧΙΤΕΚΤΟΝΑΣ ΝΑ ΕΠΗΜΕΡΩΝΕΤΑΙ ΓΙΑ ΤΥΧΟΝ ΔΙΑΦΟΡΕΣ ΟΙ ΟΠΟΙΕΣ ΠΙΘΑΝΟΝ ΝΑ ΠΡΟΚΥΨΟΥΝ.

ΟΙ ΟΡΟΙ ΟΙ ΠΡΟΔΙΑΓΡΑΦΕΣ ΚΑΙ ΤΑ ΣΧΕΔΙΑ ΑΠΟΤΕΛΟΥΝ ΠΝΕΥΜΑΤΙΚΗ ΙΔΙΟΚΤΗΣΙΑ ΤΟΥ ΑΡΧΙΤΕΚΤΟΝΙΚΟΥ ΓΡΑΦΕΙΟΥ ΡΟΤΑΜΙΤΙΣ + ΝΙΚΟΛΑΟΥ ARCHITECTS ΚΑΙ ΟΣ ΕΚ ΤΟΥΤΟΥ ΑΠΑΓΟΡΕΥΕΤΑΙ ΑΥΤΗΡΑ Η ΧΡΗΣΗ, ΑΝΤΙΓΡΑΦΗ, ΜΗΚΑΝΟΓΡΑΦΗ ΚΑΙ ΑΠΟΤΥΠΩΣΗ ΜΕΡΟΣ Ή ΟΛΟΚΛΗΡΟΥ ΑΥΤΩΝ ΧΩΡΙΣ ΤΗΝ ΕΓΚΡΙΣΗ ΑΔΕΙΑ ΤΟΥ ΑΡΧΙΤΕΚΤΟΝΑ.

ΤΑ ΣΥΓΚΕΚΡΙΜΕΝΑ ΥΛΙΚΑ ΠΟΥ ΠΡΟΔΙΑΓΡΑΦΟΝΤΑΙ ΕΝΑΙ ΕΝΔΕΙΚΤΙΚΑ Η/ΚΑΙ ΤΥΠΙΚΑ, ΜΕ ΣΚΟΠΟ ΝΑ ΔΙΑΦΩΤΙΣΤΩΝ ΤΟΝ ΤΥΠΟ Η/ΚΑΙ ΣΥΓΚΕΚΡΙΜΕΝΕΣ ΠΡΟΔΙΑΓΡΑΦΕΣ Η/ΚΑΙ ΣΥΓΚΕΚΡΙΜΕΝΟ ΛΕΓΘΗΚΟ ΑΠΟΤΕΛΕΣΜΑ ΤΑ ΟΠΟΙΑ ΕΠΙΘΥΜΕΙ Ο ΑΡΧΙΤΕΚΤΟΝΑΣ ΝΑ ΕΦΑΡΜΟΖΟΘΩΝ. ΕΠΙΒΕΒΑΙΩΝΕΤΑΙ Η ΧΡΗΣΗ ΜΟΝΟΝ ΠΑΝΟΜΟΙΩΤΗΤΩΝ ΥΛΙΚΩΝ ΜΕΤΑ ΑΠΟ ΤΗΝ ΓΡΑΠΤΗ ΑΙΤΗΣΗ ΚΑΙ ΤΗΝ ΣΥΝΕΛΙΚΟΛΟΥΣΗ ΓΡΑΠΤΗ ΑΠΟΔΟΧΗ ΤΟΥ ΑΡΧΙΤΕΚΤΟΝΑ.

ΝΑ ΜΗΝ ΧΡΗΣΙΜΟΠΟΙΕΙΤΑΙ ΚΛΙΜΑΚΑ ΣΑΝ ΒΑΣΗ ΜΕΤΡΗΣΗΣ ΑΠΟ ΤΑ ΣΧΕΔΙΑ ΓΙΑ ΟΠΟΙΟΝΔΗΠΟΤΕ ΣΚΟΠΟ. ΝΑ ΑΚΟΛΟΥΘΟΥΝΤΑΙ ΠΑΝΤΟΤΕ ΟΙ ΑΝΑΓΡΑΦΟΜΕΝΕΣ ΔΙΑΤΑΞΕΙΣ, ΟΛΕΣ ΟΙ ΔΙΑΤΑΞΕΙΣ ΝΑ ΕΛΕΓΧΟΝΤΑΙ ΣΤΟΝ ΤΟΠΟ ΕΡΓΑΣΙΑΣ ΑΠΟ ΤΟΝ ΕΡΓΟΛΑΒΟ ΚΑΙ Ο ΑΡΧΙΤΕΚΤΟΝΑΣ ΝΑ ΕΠΗΜΕΡΩΝΕΤΑΙ ΓΙΑ ΤΥΧΟΝ ΔΙΑΦΟΡΕΣ ΟΙ ΟΠΟΙΕΣ ΠΙΘΑΝΟΝ ΝΑ ΠΡΟΚΥΨΟΥΝ.

**P.N.**  
**POTAMITIS | NIKOLAOU**  
ARCHITECTS

Agora Anexartias, Shop No.21  
CY-3036 Limassol  
P.O.Box 56863  
CY-3310 Limassol  
+357-99 442359  
+357-97 741960  
info@pnarchitectscy.com

ΚΛΙΜΑΚΑ / SCALE @ A2: 1:100  
ΣΧΕΔΙΑΣΗ / DRAWN BY: EN / ΖΠ / ΕΜΝ

ΗΜΕΡΟΜ. / DATE: 23.05.2025  
ΑΡ. ΣΧΕΔΙΟΥ / DRAWING NO.: 25.348:Φ01

ΕΠΙΘΕΤΟ / 2025 ΠΟΛΥΔΟΜΙΚΗ ΑΔΕΙΑ ΜΕ ΤΗ ΔΙΑΔΙΚΑΣΙΑ ΠΟΛΥΔΟΜΙΚΗΣ ΒΕΒΑΙΩΤΗΤΑΣ
ΑΡΙΘΜΟΣ ΑΙΤΗΣΗΣ :
ΣΤΟΙΧΕΙΑ ΕΡΓΟΥ <b>ΠΤ ΤΗΜΕΛΙΟΣ ΛΙΘΟΣ APARTMENT BUILDING</b> ΑΓΙΟΣ ΑΘΑΝΑΣΙΟΣ - LIMASSOL
ΤΙΤΛΟΣ ΣΧΕΔΙΟΥ <b>ΣΧΕΔΙΑ ΑΙΤΗΣΗΣ ΠΟΛΥΔΟΜΙΚΗΣ ΑΔΕΙΑΣ</b> <b>ΠΥΡΟΣΒΕΣΤΙΚΗ ΥΠΗΡΕΣΙΑ -</b> <b>ΟΦΕΛΕΙΜΑ ΕΜΒΑΔΑ ΧΩΡΩΝ 02</b>
ΣΤΟΙΧΕΙΑ ΜΕΛΕΤΗΤΗ <b>ΡΟΤΑΜΙΤΙΣ + ΝΙΚΟΛΑΟΥ ARCHITECTS LLC</b> Αρ. Μητρώου ΕΤΕΚ : C00327 Υπογραφή :
ΘΕΩΡΗΤΗ ΠΟΛΥΔΟΜΙΚΗ ΑΡΧΗΣ Επαρχιακό Γραφείο ΤΠΟ : Λιμασός Δήμος : ΔΗΜΟΣ ΑΓΙΟΥ ΑΘΑΝΑΣΙΟΥ
ΕΓΚΡΙΜΕΝΗ ΠΟΛΥΔΟΜΙΚΗ ΑΔΕΙΑ ΜΕ ΤΗΝ ΔΙΑΔΙΚΑΣΙΑ ΠΟΛΥΔΟΜΙΚΗΣ ΒΕΒΑΙΩΤΗΤΑΣ (με όρους ως αναπόσπαστο μέρος)

ΗΜΕΡΩΣΕΙΣ / NOTES

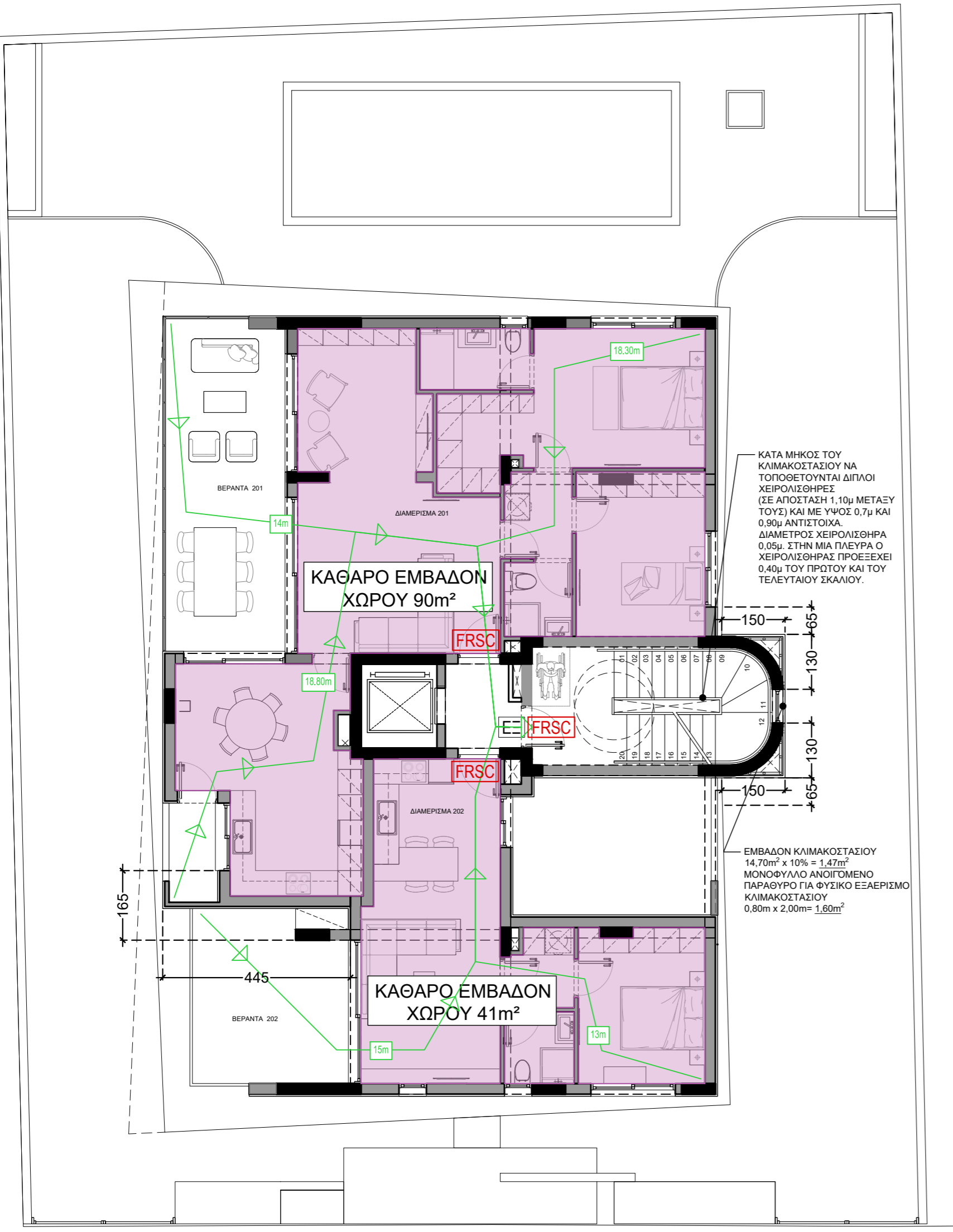

ΚΑΤΟΨΗ 2ου ΟΡΟΦΟΥ - ΓΙΑ ΠΥΡΟΣΒΕΣΤΙΚΗ ΥΠΗΡΕΣΙΑ

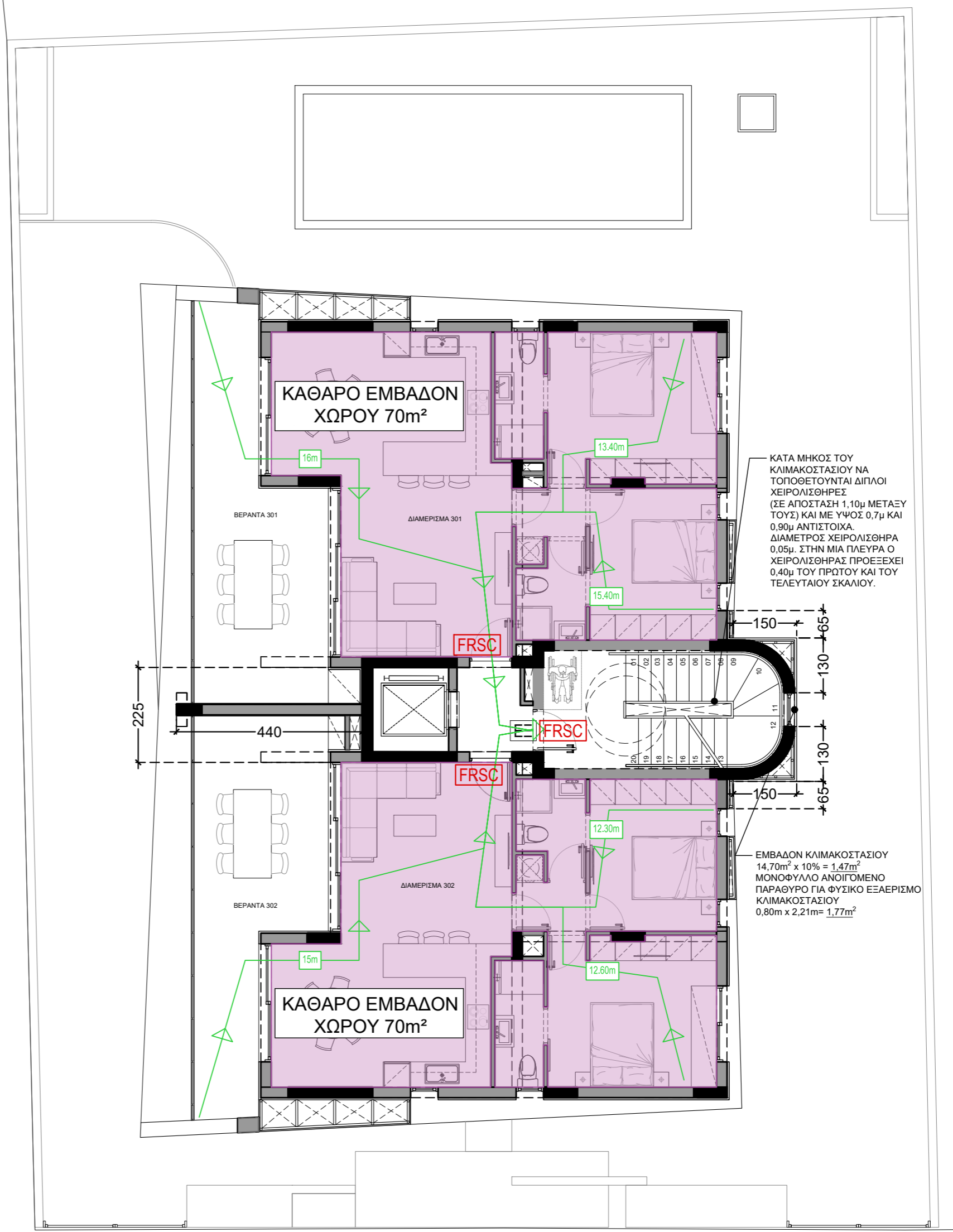

ΚΑΤΟΨΗ 3ου ΟΡΟΦΟΥ - ΓΙΑ ΠΥΡΟΣΒΕΣΤΙΚΗ ΥΠΗΡΕΣΙΑ

ΟΙ ΟΡΟΙ, ΟΙ ΠΡΟΔΙΑΓΡΑΦΕΣ ΚΑΙ ΤΑ ΣΧΕΔΙΑ ΑΠΟΤΕΛΟΥΝ ΠΝΕΥΜΑΤΙΚΗ ΙΔΙΟΚΤΗΣΙΑ ΤΟΥ ΑΡΧΙΤΕΚΤΟΝΙΚΟΥ ΓΡΑΦΕΙΟΥ ΡΟΤΑΜΙΤΙΣ + ΝΙΚΟΛΑΟΥ ARCHITECTS ΚΑΙ ΟΙ ΕΚ ΤΟΥΤΟΥ ΑΠΑΓΟΡΕΥΕΤΑΙ ΑΥΤΗΡΑ Η ΧΡΗΣΗ, ΑΝΤΙΓΡΑΦΗ, ΜΗΚΑΝΟΓΡΑΦΙΑ ΚΑΙ ΑΠΟΤΥΠΩΣΗ ΜΕΡΟΣ Ή ΟΛΟΚΛΗΡΩΝ ΑΥΤΩΝ ΧΩΡΙΣ ΤΗΝ ΕΓΚΡΙΣΗ ΤΗΣ ΑΔΕΙΑ ΤΟΥ ΑΡΧΙΤΕΚΤΟΝΑ.

ΤΑ ΣΥΓΚΕΚΡΙΜΕΝΑ ΥΛΙΚΑ ΠΟΥ ΠΡΟΔΙΑΓΡΑΦΟΝΤΑΙ ΕΝΔΕΙΚΤΙΚΑ Η/ΚΑΙ ΤΥΠΙΚΑ, ΜΕ ΣΚΟΠΟ ΝΑ ΔΙΑΣΩΘΟΥΝ ΤΟΝ ΤΥΠΟ Η/ΚΑΙ ΣΥΓΚΕΚΡΙΜΕΝΕΣ ΠΡΟΔΙΑΓΡΑΦΕΣ Η/ΚΑΙ ΣΥΓΚΕΚΡΙΜΕΝΟ ΑΙΘΗΡΙΟ ΑΠΟΤΕΛΕΣΜΑ ΤΑ ΟΠΟΙΑ ΕΠΙΘΥΜΕΙ Ο ΑΡΧΙΤΕΚΤΟΝΑΣ ΝΑ ΕΦΑΡΜΟΖΟΘΟΥΝ, ΕΠΙΒΕΒΑΙΩΝΕΤΑΙ Η ΧΡΗΣΗ ΜΟΝΟΝ ΠΑΝΟΜΟΙΩΤΗΤΩΝ ΥΛΙΚΩΝ ΜΕΤΑ ΑΠΟ ΤΗΝ ΓΡΑΠΤΗ ΑΙΤΗΣΗ ΚΑΙ ΤΗΝ ΣΥΝΕΛΙΚΟΛΟΥΣΗ ΓΡΑΠΤΗ ΑΠΟΔΟΧΗ ΤΟΥ ΑΡΧΙΤΕΚΤΟΝΑ.

ΝΑ ΜΗΝ ΧΡΗΣΙΜΟΠΟΙΕΙΤΑΙ ΚΛΙΜΑΚΑ ΣΑΝ ΒΑΣΗ ΜΕΤΡΗΣΗΣ ΑΠΟ ΤΑ ΣΧΕΔΙΑ ΠΑ ΟΠΟΙΟΝΔΗΠΟΤΕ ΣΚΟΠΟ. ΝΑ ΑΚΟΛΟΥΘΟΥΝΤΑΙ ΠΑΝΤΟΤΕ ΟΙ ΑΝΑΦΡΑΦΟΜΕΝΕΣ ΔΙΑΤΑΞΕΙΣ, ΟΛΕΣ ΟΙ ΔΙΑΤΑΞΕΙΣ ΝΑ ΕΛΕΓΧΟΝΤΑΙ ΣΤΟΝ ΤΟΠΟ ΕΡΓΑΣΙΑΣ ΑΠΟ ΤΟΝ ΕΡΓΟΛΑΒΟ ΚΑΙ Ο ΑΡΧΙΤΕΚΤΟΝΑΣ ΝΑ ΕΝΗΜΕΡΩΝΕΤΑΙ ΠΑ ΤΥΧΟΝ ΔΙΑΦΟΡΕΣ ΟΙ ΟΠΟΙΕΣ ΠΙΘΑΝΟΝ ΝΑ ΠΡΟΚΥΨΟΥΝ.



Agora Anexartisias, Shop No.21  
CY-3036 Limassol  
P.O.Box 56863  
CY-3310 Limassol  
+357-99 442359  
+357-97 741960  
info@pnarchitectscy.com

ΚΛΙΜΑΚΑ / SCALE @ A2: 1:100	ΗΜΕΡΟΜ. / DATE: 23.05.2025
ΣΧΕΔΙΑΣΤΗ / DRAWN BY: ΕΝ / ΖΠ / ΕΜΝ	ΑΡ. ΣΧΕΔΙΟΥ / DRAWING NO.: 25:348:Φ02

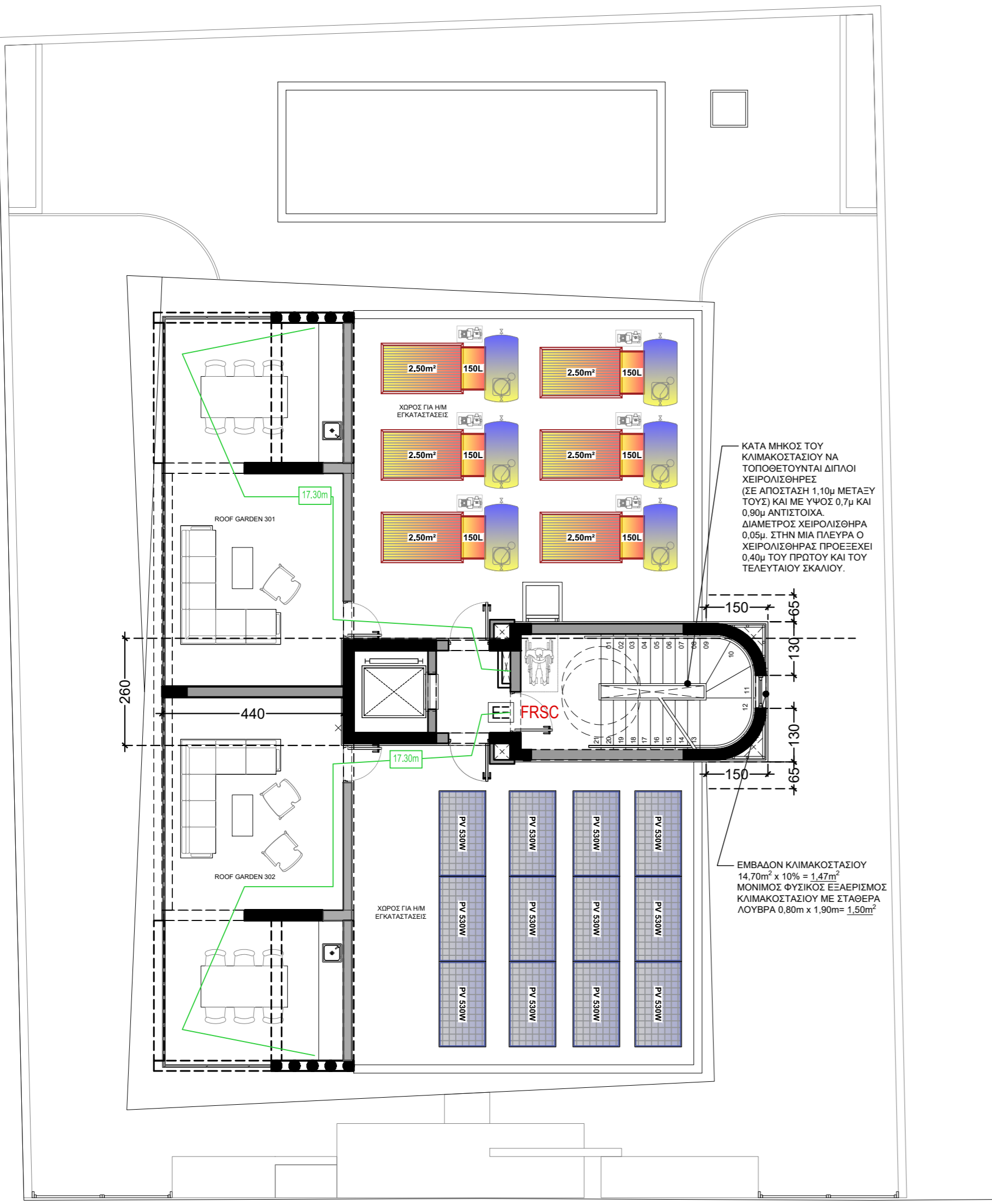

ΚΑΤΟΨΗ ΟΡΟΦΗΣ - ΓΙΑ ΠΥΡΟΣΒΕΣΤΙΚΗ ΥΠΗΡΕΣΙΑ



ΚΑΤΟΨΗ ΟΡΟΦΗΣ ΚΛΙΜΑΚΟΣΤΑΣΙΟΥ - ΓΙΑ ΠΥΡΟΣΒΕΣΤΙΚΗ ΥΠΗΡΕΣΙΑ

ΣΤΟ ΣΤΗΘΑΙΟ ΤΟΥ ΠΗΓΑΔΙΟΥ ΑΝΕΛΚΥΣΤΗΡΑ ΣΤΟ ΠΙΟ ΨΗΛΟ ΣΗΜΕΙΟ ΝΑ ΥΠΑΡΧΕΙ ΜΟΝΙΜΟΣ ΦΥΣΙΚΟΣ ΑΕΡΙΣΜΟΣ ΑΠΟ ΣΤΑΘΕΡΑ ΛΟΥΒΡΑ ΑΛΟΥΜΙΝΙΟΥ ΕΜΒΑΔΟΥ 0,50m² (1,00m x 0,50m)

ΟΙ ΟΡΟΙ, ΟΙ ΠΡΟΔΙΑΓΡΑΦΕΣ ΚΑΙ ΤΑ ΣΧΕΔΙΑ ΑΠΟΤΕΛΟΥΝ ΠΝΕΥΜΑΤΙΚΗ ΙΔΙΟΚΤΗΤΙΑ ΤΟΥ ΑΡΧΙΤΕΚΤΟΝΙΚΟΥ ΓΡΑΦΕΙΟΥ ΡΟΤΑΜΙΤΗΣ + ΝΙΚΟΛΑΟΥ ARCHITECTS ΚΑΙ ΟΙ ΕΚ ΤΟΥΤΟΥ ΑΠΑΓΟΡΕΥΕΤΑΙ ΑΥΤΗΡΑ Η ΧΡΗΣΗ, ΑΝΤΙΓΡΑΦΗ, ΜΗΚΑΝΟΓΡΑΦΗ ΚΑΙ ΑΠΟΤΥΠΩΣΗ ΜΕΡΟΣ Ή ΟΛΟΚΛΗΡΩΝ ΑΥΤΩΝ ΧΩΡΙΣ ΤΗΝ ΕΓΚΡΙΣΗ Η ΑΔΕΙΑ ΤΟΥ ΑΡΧΙΤΕΚΤΟΝΑ.

ΤΑ ΣΥΓΚΕΚΡΙΜΕΝΑ ΥΛΙΚΑ ΠΟΥ ΠΡΟΔΙΑΓΡΑΦΟΝΤΑΙ ΕΝΑΙ ΕΝΔΕΙΚΤΙΚΑ Η/ΚΑΙ ΤΥΠΙΚΑ, ΜΕ ΣΚΟΠΟ ΝΑ ΔΗΛΩΣΟΥΝ ΤΟΝ ΤΥΠΟ Η/ΚΑΙ ΤΥΠΕΚΡΙΜΕΝΕΣ ΠΡΟΔΙΑΓΡΑΦΕΣ Η/ΚΑΙ ΣΥΓΚΕΚΡΙΜΕΝΟ ΑΙΘΗΤΙΚΟ ΑΠΟΤΕΛΕΣΜΑ ΤΑ ΟΠΟΙΑ ΕΠΙΘΥΜΕΙ Ο ΑΡΧΙΤΕΚΤΟΝΑΣ ΝΑ ΕΦΑΡΜΟΣΘΟΥΝ. ΕΠΙΒΕΒΑΙΩΝΕΤΑΙ Η ΧΡΗΣΗ ΜΟΝΟΝ ΠΑΝΟΜΟΙΩΤΗΤΩΝ ΥΛΙΚΩΝ ΜΕΤΑ ΑΠΟ ΤΗΝ ΓΡΑΠΤΗ ΑΙΤΗΣΗ ΚΑΙ ΤΗΝ ΣΥΝΕΤΑΚΟΛΟΥΣΗ ΓΡΑΠΤΗ ΑΠΟΔΟΧΗ ΤΟΥ ΑΡΧΙΤΕΚΤΟΝΑ.

ΝΑ ΜΗΝ ΧΡΗΣΙΜΟΠΟΙΕΙΤΑΙ ΚΑΙΜΑΚΑ ΣΑΝ ΒΑΣΗ ΜΕΤΡΗΣΕΩΝ ΑΠΟ ΤΑ ΣΧΕΔΙΑ ΓΙΑ ΟΠΟΙΟΝΔΗΠΟΤΕ ΣΚΟΠΟ. ΝΑ ΑΚΟΛΟΥΘΟΥΝΤΑΙ ΠΑΝΤΟΤΕ ΟΙ ΑΝΑΓΡΑΦΟΜΕΝΕΣ ΔΙΑΤΑΞΕΙΣ. ΟΛΕΣ ΟΙ ΔΙΑΤΑΞΕΙΣ ΝΑ ΕΛΕΓΧΟΝΤΑΙ ΣΤΟΝ ΤΟΠΟ ΕΡΓΑΣΙΑΣ ΑΠΟ ΤΟΝ ΕΡΓΟΛΑΒΟ ΚΑΙ Ο ΑΡΧΙΤΕΚΤΟΝΑΣ ΝΑ ΕΠΗΜΕΡΩΝΕΙΤΑΙ ΓΙΑ ΤΥΧΟΝ ΔΙΑΦΟΡΕΣ ΟΙ ΟΠΟΙΕΣ ΠΙΘΑΝΟΝ ΝΑ ΠΡΟΚΥΨΟΥΝ.

**P. N.**  
**POTAMITIS + NIKOLAOU**  
 ARCHITECTS

Agora Anexartisis, Shop No.21  
 CY-3036 Limassol  
 P.O.Box 56863  
 CY-3310 Limassol

+357-99 442359  
 +357-97 741960  
 info@pnarchitectscy.com

ΚΑΙΜΑΚΑ / SCALE @ A2: 1:100  
 ΗΜΕΡΟΜ. / DATE: 23.05.2025  
 ΣΧΕΔΙΑΣΤΗ / DRAWN BY: EN / ΖΠ / ΕΜΝ  
 ΑΡ. ΣΧΕΔΙΟΥ / DRAWING NO.: 25.348.Φ03