

ΣΗΜΕΙΩΣΕΙΣ / NOTES:

- ΥΨΟΜΕΤΡΟ ΤΕΛΕΙΩΜΕΝΟΥ ΔΑΠΕΔΟΥ FFL
- ΥΨΟΜΕΤΡΟ ΠΛΑΚΑΣ
- ΣΙΦΟΝΙΑ / ΣΧΑΡΑΚΙΑ ΔΑΠΕΔΟΥ ΠΕΡΙΣΥΛΛΟΓΗΣ ΟΜΒΡΙΩΝ ΥΔΑΤΩΝ
- ΚΛΙΣΗ ΟΜΒΡΙΩΝ ΥΔΑΤΩΝ 1-2%
- ΥΦΙΣΤΑΜΕΝΑ ΟΡΙΑ ΤΕΜΑΧΙΟΥ
- 34,02 = ΥΦΙΣΤΑΜΕΝΑ ΥΨΟΜΕΤΡΑ
- Τ.Ε ΤΕΧΝΙΚΟΣ ΕΞΑΕΡΙΣΜΟΣ
- ΑΡΙΘΜΟΣ ΣΧΕΔΙΟΥ / ΑΡΙΘΜΟΣ ΟΨΗΣ/ΤΟΜΗΣ

ΤΡΟΠΟΠΟΙΗΣΕΙΣ / REVISIONS

ΑΡ. ΤΡΟΠ. REV. NO.	ΗΜΕΡΟΜ. DATE	ΠΕΡΙΓΡΑΦΗ DETAILS

ΟΙ ΟΡΟΙ, ΟΙ ΠΡΟΔΙΑΓΡΑΦΕΣ ΚΑΙ ΤΑ ΣΧΕΔΙΑ ΑΠΟΤΕΛΟΥΝ ΠΝΕΥΜΑΤΙΚΗ ΙΔΙΟΚΤΗΣΙΑ ΤΟΥ ΑΡΧΙΤΕΚΤΟΝΙΚΟΥ ΓΡΑΦΕΙΟΥ 'ΡΟΤΑΜΙΤΙΣ Ι ΝΙΣΟΛΑΟΥ ARCHITECTS' ΚΑΙ ΩΣ ΕΚ ΤΟΥΤΟΥ ΑΠΑΓΟΡΕΥΕΤΑΙ ΑΥΤΗΡΑ Η ΧΡΗΣΗ, ΑΝΤΙΓΡΑΦΗ, ΜΗΧΑΝΟΓΡΑΦΗΣΗ ΚΑΙ ΑΠΟΤΥΠΩΣΗ ΜΕΡΟΥΣ Ή ΟΛΟΚΛΗΡΩΝ ΑΥΤΩΝ ΧΩΡΙΣ ΤΗΝ ΕΓΚΡΙΣΗ Ή ΑΔΕΙΑ ΤΟΥ ΑΡΧΙΤΕΚΤΟΝΑ.

ΤΑ ΣΥΓΚΕΚΡΙΜΕΝΑ ΥΛΙΚΑ ΠΟΥ ΠΡΟΔΙΑΓΡΑΦΟΝΤΑΙ ΕΙΝΑΙ ΕΝΔΕΙΚΤΙΚΑ Ή/ ΚΑΙ ΤΥΠΙΚΑ, ΜΕ ΣΚΟΠΟ ΝΑ ΔΗΛΩΣΟΥΝ ΤΟΝ ΤΥΠΟ Ή/ ΚΑΙ ΣΥΓΚΕΚΡΙΜΕΝΕΣ ΠΡΟΔΙΑΓΡΑΦΕΣ Ή/ ΚΑΙ ΣΥΓΚΕΚΡΙΜΕΝΟ ΛΙΘΗΤΙΚΟ ΑΠΟΤΕΛΕΣΜΑ ΤΑ ΟΠΟΙΑ ΕΠΙΘΥΜΕΙ Ο ΑΡΧΙΤΕΚΤΟΝΑΣ ΝΑ ΕΦΑΡΜΟΣΘΟΥΝ. ΕΠΙΤΡΕΠΕΤΑΙ Η ΧΡΗΣΗ ΜΟΝΟΝ ΠΑΝΟΜΟΙΟΥΤΩΝ ΥΛΙΚΩΝ ΜΕΤΑ ΑΠΟ ΤΗΝ ΓΡΑΠΤΗ ΑΙΤΗΣΗ ΚΑΙ ΤΗΝ ΣΥΝΕΠΑΚΟΛΟΥΘΗ ΓΡΑΠΤΗ ΑΠΟΔΟΧΗ ΤΟΥ ΑΡΧΙΤΕΚΤΟΝΑ.

ΝΑ ΜΗΝ ΧΡΗΣΙΜΟΠΟΙΕΙΤΑΙ ΚΑΙΜΑΚΑ ΣΑΝ ΒΑΣΗ ΜΕΤΡΗΣΗΣ ΑΠΟ ΤΑ ΣΧΕΔΙΑ ΓΙΑ ΟΠΟΙΟΝΔΗΠΟΤΕ ΣΚΟΠΟ. ΝΑ ΑΚΟΛΟΥΘΟΥΝΤΑΙ ΠΑΝΤΟΤΕ ΟΙ ΑΝΑΓΡΑΦΟΜΕΝΕΣ ΔΙΑΣΤΑΣΕΙΣ. ΟΛΕΣ ΟΙ ΔΙΑΣΤΑΣΕΙΣ ΝΑ ΕΛΕΓΧΟΝΤΑΙ ΣΤΟΝ ΤΟΠΟ ΕΡΓΑΣΙΑΣ ΑΠΟ ΤΟΝ ΕΡΓΟΛΑΒΟ ΚΑΙ Ο ΑΡΧΙΤΕΚΤΟΝΑΣ ΝΑ ΕΝΗΜΕΡΩΝΕΤΑΙ ΓΙΑ ΤΥΧΟΝ ΔΙΑΦΟΡΕΣ ΟΙ ΟΠΟΙΕΣ ΠΙΘΑΝΟΝ ΝΑ ΠΡΟΚΥΨΟΥΝ.

P.N.
POTAMITIS | NICOLAOU
ARCHITECTS

Agora Anexarlisias, Shop No.21 +357-99 442359
CY-3036 Limassol +357-97 741960

P.O.Box 56863
CY-3310 Limassol info@pnarchitectscy.com

ΕΡΓΟ / PROJECT:
ΤΤ ΡΑΝΤΗΕΑ 136 APARTMENT BUILDING
MESA GEITONIA - LIMASSOL

ΤΙΤΛΟΣ ΣΧΕΔΙΟΥ / DRAWING TITLE:
ΣΧΕΔΙΑ ΠΡΟΣΦΟΡΟΔΟΤΗΣΗΣ
ΚΑΤΟΨΗ ΙΣΟΓΕΙΟΥ - ΠΥΛΩΤΗ

ΚΛΙΜΑΚΑ / SCALE @ A3: 1:100	ΗΜΕΡΟΜ. / DATE: 16.12.2025
ΣΧΕΔΙΑΣΗ / DRAWN BY: EN / ΖΠ / ΕΜΝ	ΑΡ. ΣΧΕΔΙΟΥ / DRAWING NO.: 25:357:A01

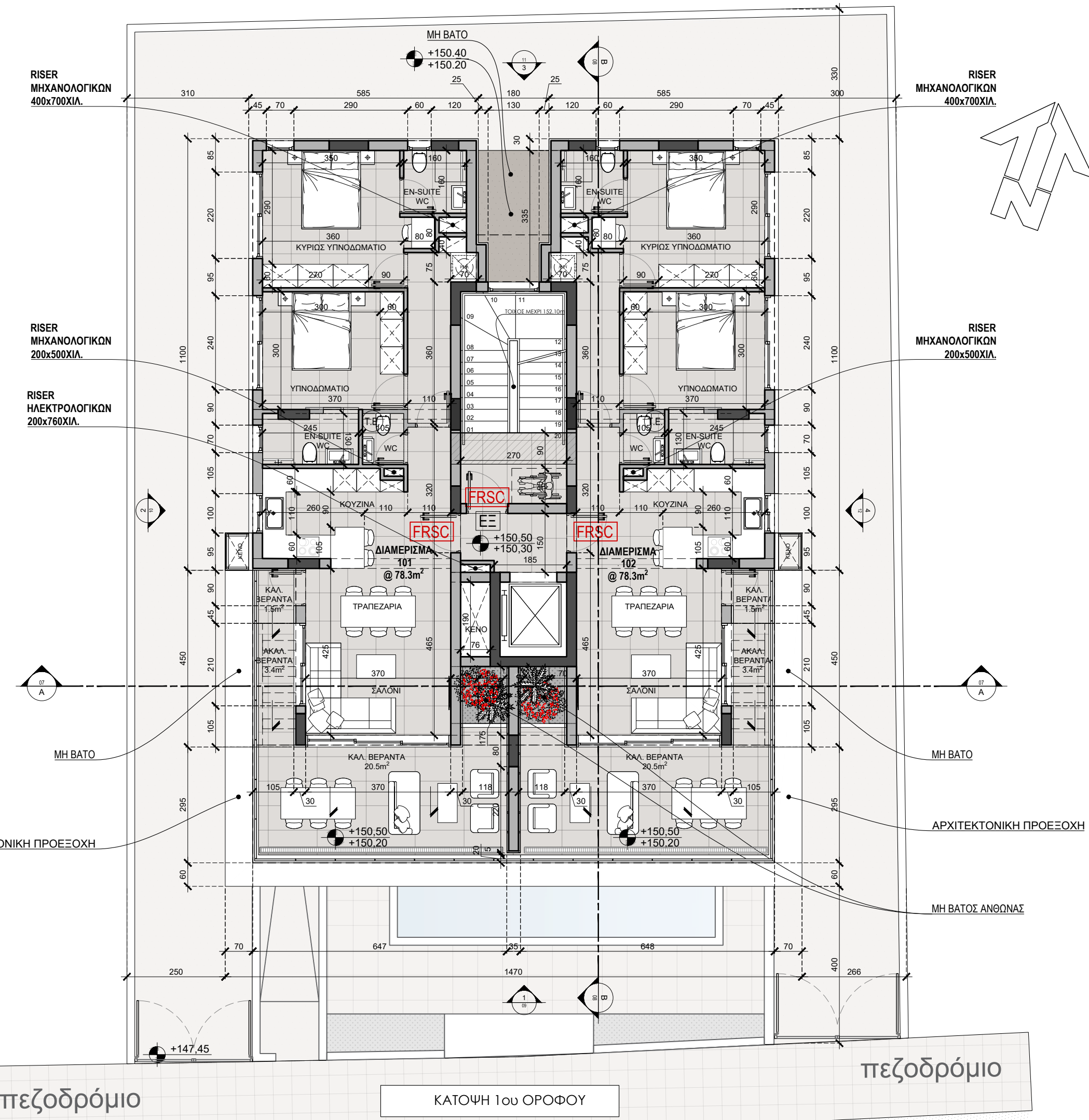

ΣΗΜΕΙΩΣΕΙΣ / NOTES:

- ΥΨΟΜΕΤΡΟ ΤΕΛΕΙΩΜΕΝΟΥ ΔΑΠΕΔΟΥ FFL
- ΥΨΟΜΕΤΡΟ ΠΛΑΚΑΣ
- ΣΙΦΟΝΙΑ / ΣΧΑΡΑΚΙΑ ΔΑΠΕΔΟΥ ΠΕΡΙΣΥΛΛΟΓΗΣ ΟΜΒΡΙΩΝ ΥΔΑΤΩΝ
- ΚΛΙΣΗ ΟΜΒΡΙΩΝ ΥΔΑΤΩΝ 1-2%
- ΥΦΙΣΤΑΜΕΝΑ ΟΡΙΑ ΤΕΜΑΧΙΟΥ
- 34.02 = ΥΦΙΣΤΑΜΕΝΑ ΥΨΟΜΕΤΡΑ
- Τ.Ε ΤΕΧΝΙΚΟΣ ΕΞΑΕΡΙΣΜΟΣ
- ΑΡΙΘΜΟΣ ΣΧΕΔΙΟΥ / ΑΡΙΘΜΟΣ ΟΨΗΣ/ΤΟΜΗΣ

ΤΡΟΠΟΠΟΙΗΣΕΙΣ / REVISIONS

ΑΡ. ΤΡΟΠ. REV. NO.	ΗΜΕΡΟΜ. DATE	ΠΕΡΙΓΡΑΦΗ DETAILS

ΟΙ ΟΡΟΙ, ΟΙ ΠΡΟΔΙΑΓΡΑΦΕΣ ΚΑΙ ΤΑ ΣΧΕΔΙΑ ΑΠΟΤΕΛΟΥΝ ΠΝΕΥΜΑΤΙΚΗ ΙΔΙΟΚΤΗΣΙΑ ΤΟΥ ΑΡΧΙΤΕΚΤΟΝΙΚΟΥ ΓΡΑΦΕΙΟΥ ΡΟΤΑΜΙΤΙΣ Ι ΝΙΣΟΛΑΟΥ ARCHITECTS ΚΑΙ ΩΣ ΕΚ ΤΟΥΤΟΥ ΑΠΑΓΟΡΕΥΕΤΑΙ ΑΥΤΗΡΑ Η ΧΡΗΣΗ, ΑΝΤΙΓΡΑΦΗ, ΜΗΧΑΝΟΓΡΑΦΗ ΚΑΙ ΑΠΟΤΥΠΩΣΗ ΜΕΡΟΥΣ Ή ΟΛΟΚΛΗΡΩΝ ΑΥΤΩΝ ΧΩΡΙΣ ΤΗΝ ΕΓΚΡΙΣΗ Ή ΑΔΕΙΑ ΤΟΥ ΑΡΧΙΤΕΚΤΟΝΑ.

ΤΑ ΣΥΓΚΕΚΡΙΜΕΝΑ ΥΛΙΚΑ ΠΟΥ ΠΡΟΔΙΑΓΡΑΦΟΝΤΑΙ ΕΙΝΑΙ ΕΝΔΕΙΚΤΙΚΑ Ή/ ΚΑΙ ΤΥΠΙΚΑ, ΜΕ ΣΚΟΠΟ ΝΑ ΔΗΛΩΣΟΥΝ ΤΟΝ ΤΥΠΟ Ή/ ΚΑΙ ΣΥΓΚΕΚΡΙΜΕΝΕΣ ΠΡΟΔΙΑΓΡΑΦΕΣ Ή/ ΚΑΙ ΣΥΓΚΕΚΡΙΜΕΝΟ ΔΙΣΘΗΤΙΚΟ ΑΠΟΤΕΛΕΣΜΑ ΤΑ ΟΠΟΙΑ ΕΠΙΘΥΜΕΙ Ο ΑΡΧΙΤΕΚΤΟΝΑΣ ΝΑ ΕΦΑΡΜΟΣΘΟΥΝ. ΕΠΙΤΡΕΠΕΤΑΙ Η ΧΡΗΣΗ ΜΟΝΟΝ ΠΑΝΟΜΟΙΟΥΤΩΝ ΥΛΙΚΩΝ ΜΕΤΑ ΑΠΟ ΤΗΝ ΓΡΑΠΤΗ ΑΙΤΗΣΗ ΚΑΙ ΤΗΝ ΣΥΝΕΠΑΚΟΛΟΥΘΗ ΓΡΑΠΤΗ ΑΠΟΔΟΧΗ ΤΟΥ ΑΡΧΙΤΕΚΤΟΝΑ.

ΝΑ ΜΗΝ ΧΡΗΣΙΜΟΠΟΙΕΙΤΑΙ ΚΛΙΜΑΚΑ ΣΑΝ ΒΑΣΗ ΜΕΤΡΗΣΗΣ ΑΠΟ ΤΑ ΣΧΕΔΙΑ ΓΙΑ ΟΠΟΙΟΝΔΗΠΟΤΕ ΣΚΟΠΟ. ΝΑ ΑΚΟΛΟΥΘΟΥΝΤΑΙ ΠΑΝΤΟΤΕ ΟΙ ΑΝΑΓΡΑΦΟΜΕΝΕΣ ΔΙΑΣΤΑΣΕΙΣ. ΟΛΕΣ ΟΙ ΔΙΑΣΤΑΣΕΙΣ ΝΑ ΕΛΕΓΧΟΝΤΑΙ ΣΤΟΝ ΤΟΠΟ ΕΡΓΑΣΙΑΣ ΑΠΟ ΤΟΝ ΕΡΓΟΛΑΒΟ ΚΑΙ Ο ΑΡΧΙΤΕΚΤΟΝΑΣ ΝΑ ΕΝΗΜΕΡΩΝΕΤΑΙ ΓΙΑ ΤΥΧΟΝ ΔΙΑΦΟΡΕΣ ΟΙ ΟΠΟΙΕΣ ΠΙΘΑΝΟΝ ΝΑ ΠΡΟΚΥΨΟΥΝ.

PN
POTAMITIS | NICOLAOU
ARCHITECTS

Agora Anexarlisias, Shop No.21 CY-3036 Limassol +357-99 442359
+357-97 741960

P.O.Box 56863 CY-3310 Limassol info@pnarchitectscy.com

ΕΡΓΟ / PROJECT:
ΤΤ ΡΑΝΤΗΕΑ 136 APARTMENT BUILDING
ΜΕΣΑ ΓΕΙΤΟΝΙΑ - LIMASSOL

ΤΙΤΛΟΣ ΣΧΕΔΙΟΥ / DRAWING TITLE:
ΣΧΕΔΙΑ ΠΡΟΣΦΟΡΟΔΟΤΗΣΗΣ
ΚΑΤΩΦΗ 1ΟΥ ΟΡΟΦΟΥ

ΚΛΙΜΑΚΑ / SCALE @ A3: 1:100	ΗΜΕΡΟΜ. / DATE: 16.12.2025
ΣΧΕΔΙΑΣΗ / DRAWN BY: EN / ΖΠ / EMN	ΑΡ. ΣΧΕΔΙΟΥ / DRAWING NO.: 25:357:A02

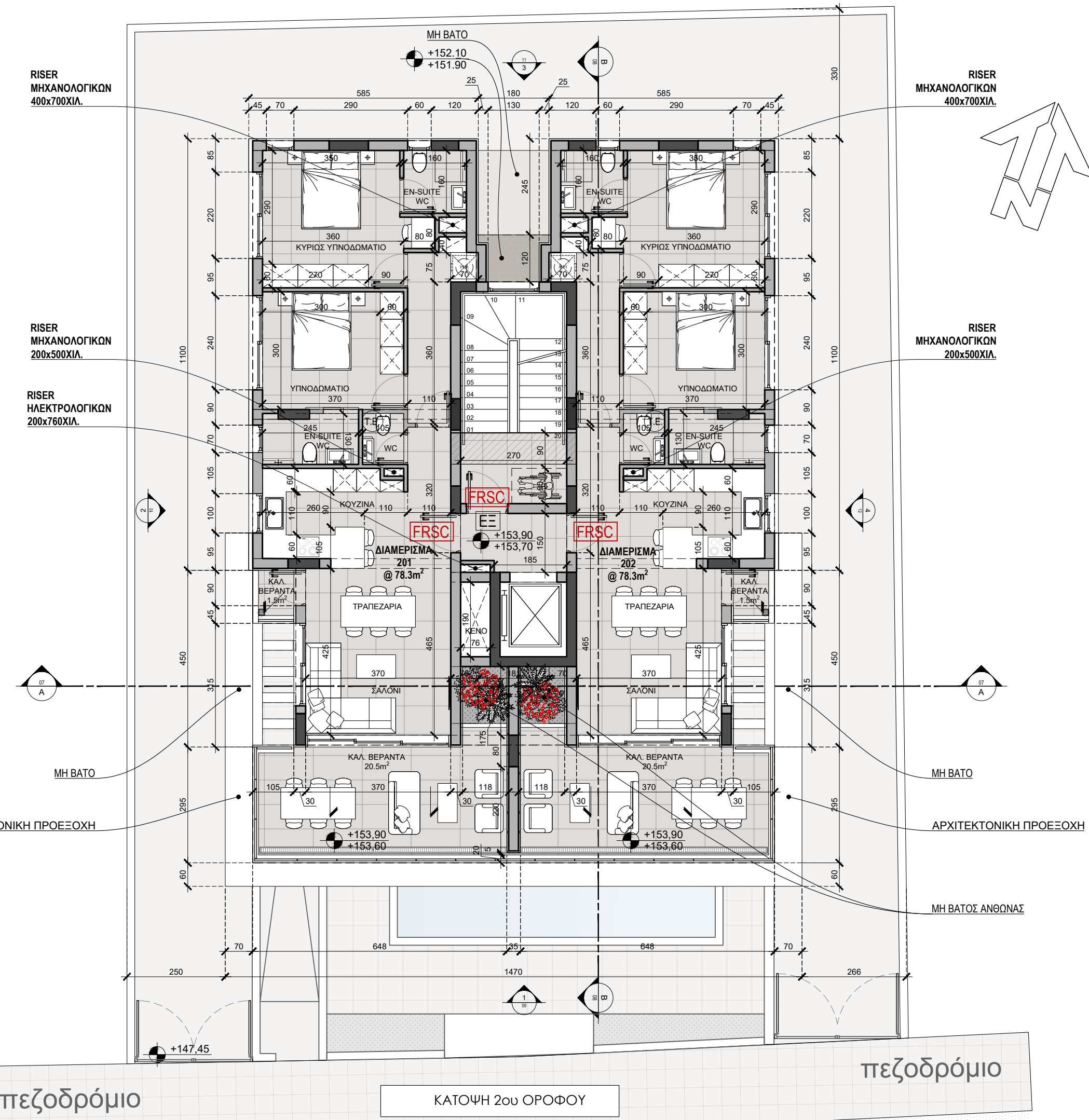

ΣΗΜΕΙΩΣΕΙΣ / NOTES:

- ΥΨΟΜΕΤΡΟ ΤΕΛΕΙΩΜΕΝΟΥ ΔΑΠΕΔΟΥ FFL
- ΥΨΟΜΕΤΡΟ ΠΛΑΚΑΣ
- ΣΙΦΟΝΙΑ / ΣΧΑΡΑΚΙΑ ΔΑΠΕΔΟΥ ΠΕΡΙΣΥΛΛΟΓΗΣ ΟΜΒΡΙΩΝ ΥΔΑΤΩΝ
- ΚΛΙΣΗ ΟΜΒΡΙΩΝ ΥΔΑΤΩΝ 1-2%
- ΥΦΙΣΤΑΜΕΝΑ ΟΡΙΑ ΤΕΜΑΧΙΟΥ
- 34,02 = ΥΦΙΣΤΑΜΕΝΑ ΥΨΟΜΕΤΡΑ
- Τ.Ε ΤΕΧΝΙΚΟΣ ΕΞΑΕΡΙΣΜΟΣ
- ΑΡΙΘΜΟΣ ΣΧΕΔΙΟΥ / ΑΡΙΘΜΟΣ ΟΨΗΣ/ΤΟΜΗΣ

ΤΡΟΠΟΠΟΙΗΣΕΙΣ / REVISIONS

ΑΡ. ΤΡΟΠ. REV. NO.	ΗΜΕΡΟΜ. DATE	ΠΕΡΙΓΡΑΦΗ DETAILS

ΟΙ ΟΡΟΙ, ΟΙ ΠΡΟΔΙΑΓΡΑΦΕΣ ΚΑΙ ΤΑ ΣΧΕΔΙΑ ΑΠΟΤΕΛΟΥΝ ΠΝΕΥΜΑΤΙΚΗ ΙΔΙΟΚΤΗΤΙΑ ΤΟΥ ΑΡΧΙΤΕΚΤΟΝΙΚΟΥ ΓΡΑΦΕΙΟΥ ΡΟΤΑΜΙΤΙΣ Ι ΝΙΣΟΛΑΟΥ ARCHITECTS' ΚΑΙ ΩΣ ΕΚ ΤΟΥΤΟΥ ΑΠΑΓΟΡΕΥΕΤΑΙ ΑΥΤΗΡΑ Η ΧΡΗΣΗ, ΑΝΤΙΓΡΑΦΗ, ΜΗΧΑΝΟΓΡΑΦΗΣΗ ΚΑΙ ΑΠΟΤΥΠΩΣΗ ΜΕΡΟΥΣ Ή ΟΛΟΚΛΗΡΩΝ ΑΥΤΩΝ ΧΩΡΙΣ ΤΗΝ ΕΓΚΡΙΣΗ Ή ΑΔΕΙΑ ΤΟΥ ΑΡΧΙΤΕΚΤΟΝΑ.

ΤΑ ΣΥΓΚΕΚΡΙΜΕΝΑ ΥΛΙΚΑ ΠΟΥ ΠΡΟΔΙΑΓΡΑΦΟΝΤΑΙ ΕΙΝΑΙ ΕΝΔΕΙΚΤΙΚΑ Ή/ ΚΑΙ ΤΥΠΙΚΑ, ΜΕ ΣΚΟΠΟ ΝΑ ΔΗΛΩΣΟΥΝ ΤΟΝ ΤΥΠΟ Ή/ ΚΑΙ ΣΥΓΚΕΚΡΙΜΕΝΕΣ ΠΡΟΔΙΑΓΡΑΦΕΣ Ή/ ΚΑΙ ΣΥΓΚΕΚΡΙΜΕΝΟ ΔΙΣΘΗΤΙΚΟ ΑΠΟΤΕΛΕΣΜΑ ΤΑ ΟΠΟΙΑ ΕΠΙΘΥΜΕΙ Ο ΑΡΧΙΤΕΚΤΟΝΑΣ ΝΑ ΕΦΑΡΜΟΣΘΟΥΝ. ΕΠΙΤΡΕΠΕΤΑΙ Η ΧΡΗΣΗ ΜΟΝΟΝ ΠΑΝΟΜΟΙΟΥΤΩΝ ΥΛΙΚΩΝ ΜΕΤΑ ΑΠΟ ΤΗΝ ΓΡΑΠΤΗ ΑΙΤΗΣΗ ΚΑΙ ΤΗΝ ΣΥΝΕΠΑΚΟΛΟΥΘΗ ΓΡΑΠΤΗ ΑΠΟΔΟΧΗ ΤΟΥ ΑΡΧΙΤΕΚΤΟΝΑ.

ΝΑ ΜΗΝ ΧΡΗΣΙΜΟΠΟΙΕΙΤΑΙ ΚΑΙΜΑΚΑ ΣΑΝ ΒΑΣΗ ΜΕΤΡΗΣΗΣ ΑΠΟ ΤΑ ΣΧΕΔΙΑ ΓΙΑ ΟΠΟΙΟΝΔΗΠΟΤΕ ΣΚΟΠΟ. ΝΑ ΑΚΟΛΟΥΘΟΥΝΤΑΙ ΠΑΝΤΟΤΕ ΟΙ ΑΝΑΓΡΑΦΟΜΕΝΕΣ ΔΙΑΣΤΑΣΕΙΣ. ΟΛΕΣ ΟΙ ΔΙΑΣΤΑΣΕΙΣ ΝΑ ΕΛΕΓΧΟΝΤΑΙ ΣΤΟΝ ΤΟΠΟ ΕΡΓΑΣΙΑΣ ΑΠΟ ΤΟΝ ΕΡΓΟΛΑΒΟ ΚΑΙ Ο ΑΡΧΙΤΕΚΤΟΝΑΣ ΝΑ ΕΝΗΜΕΡΩΝΕΤΑΙ ΓΙΑ ΤΥΧΟΝ ΔΙΑΦΟΡΕΣ ΟΙ ΟΠΟΙΕΣ ΠΙΘΑΝΟΝ ΝΑ ΠΡΟΚΥΨΟΥΝ.

P.N.
ΡΟΤΑΜΙΤΙΣ Ι ΝΙΣΟΛΑΟΥ
ARCHITECTS

Agora Anexarlisias, Shop No.21 +357-99 442359
CY-3036 Limassol +357-97 741960

P.O.Box 56863
CY-3310 Limassol info@pnarchitectscy.com

ΕΡΓΟ / PROJECT:
ΤΤ ΡΑΝΤΗΕΑ 136 APARTMENT BUILDING
ΜΕΣΑ ΓΕΙΤΟΝΙΑ - LIMASSOL

ΤΙΤΛΟΣ ΣΧΕΔΙΟΥ / DRAWING TITLE:
ΣΧΕΔΙΑ ΠΡΟΣΦΟΡΟΔΟΤΗΣΗΣ
ΚΑΤΩΦΗ 2ΟΥ ΟΡΟΦΟΥ

ΚΛΙΜΑΚΑ / SCALE @ A3: 1:100	ΗΜΕΡΟΜ. / DATE: 16.12.2025
ΣΧΕΔΙΑΣΗ / DRAWN BY: ΕΝ / ΖΠ / ΕΜΝ	ΑΡ. ΣΧΕΔΙΟΥ / DRAWING NO.: 25:357:A03

ΑΡΧΙΤΕΚΤΟΝΙΚΗ ΠΡΟΕΞΟΧΗ

ΑΡΧΙΤΕΚΤΟΝΙΚΗ ΠΡΟΕΞΟΧΗ

πεζοδρόμιο

ΚΑΤΟΨΗ 2ου ΟΡΟΦΟΥ

πεζοδρόμιο

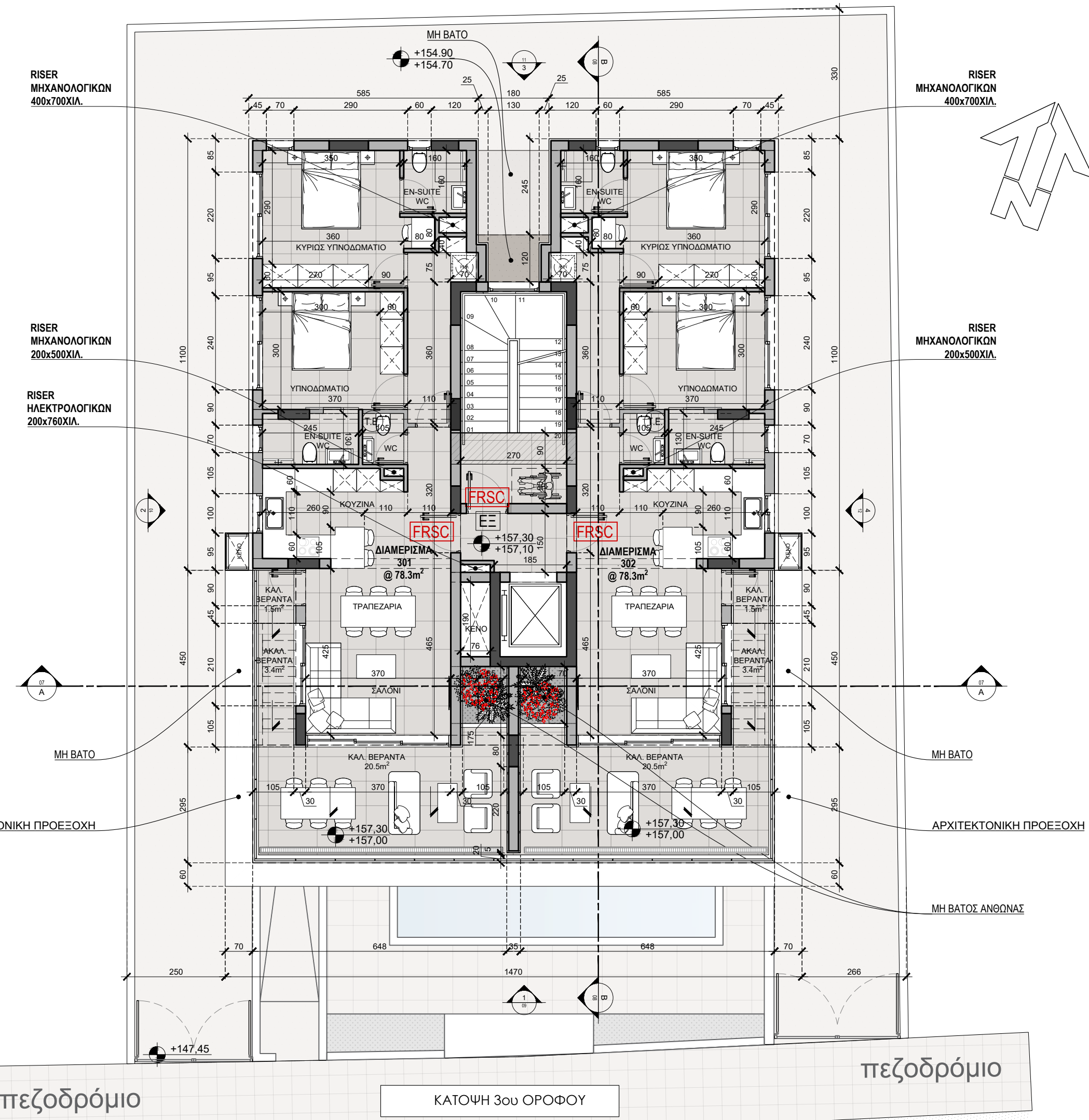

ΣΗΜΕΙΩΣΕΙΣ / NOTES:

- ΥΨΟΜΕΤΡΟ ΤΕΛΕΙΩΜΕΝΟΥ ΔΑΠΕΔΟΥ FFL
- ΥΨΟΜΕΤΡΟ ΠΛΑΚΑΣ
- ΣΙΦΟΝΙΑ / ΣΧΑΡΑΚΙΑ ΔΑΠΕΔΟΥ ΠΕΡΙΣΥΛΛΟΓΗΣ ΟΜΒΡΙΩΝ ΥΔΑΤΩΝ
- ΚΛΙΣΗ ΟΜΒΡΙΩΝ ΥΔΑΤΩΝ 1-2%
- ΥΦΙΣΤΑΜΕΝΑ ΟΡΙΑ ΤΕΜΑΧΙΟΥ
- 34,02 = ΥΦΙΣΤΑΜΕΝΑ ΥΨΟΜΕΤΡΑ
- Τ.Ε ΤΕΧΝΙΚΟΣ ΕΞΑΕΡΙΣΜΟΣ
- ΑΡΙΘΜΟΣ ΣΧΕΔΙΟΥ / ΑΡΙΘΜΟΣ ΟΨΗΣ/ΤΟΜΗΣ

ΤΡΟΠΟΠΟΙΗΣΕΙΣ / REVISIONS

ΑΡ. ΤΡΟΠ. REV. NO.	ΗΜΕΡΟΜ. DATE	ΠΕΡΙΓΡΑΦΗ DETAILS

ΟΙ ΟΡΟΙ, ΟΙ ΠΡΟΔΙΑΓΡΑΦΕΣ ΚΑΙ ΤΑ ΣΧΕΔΙΑ ΑΠΟΤΕΛΟΥΝ ΠΝΕΥΜΑΤΙΚΗ ΙΔΙΟΚΤΗΣΙΑ ΤΟΥ ΑΡΧΙΤΕΚΤΟΝΙΚΟΥ ΓΡΑΦΕΙΟΥ 'ΡΟΤΑΜΙΤΙΣ Ι ΝΙΣΟΛΑΟΥ ARCHITECTS' ΚΑΙ ΩΣ ΕΚ ΤΟΥΤΟΥ ΑΠΑΓΟΡΕΥΕΤΑΙ ΑΥΤΗΡΑ Η ΧΡΗΣΗ, ΑΝΤΙΓΡΑΦΗ, ΜΗΧΑΝΟΓΡΑΦΗ ΚΑΙ ΑΠΟΤΥΠΩΣΗ ΜΕΡΟΥΣ Ή ΟΛΟΚΛΗΡΩΝ ΑΥΤΩΝ ΧΩΡΙΣ ΤΗΝ ΕΓΚΡΙΣΗ Ή ΑΔΕΙΑ ΤΟΥ ΑΡΧΙΤΕΚΤΟΝΑ.

ΤΑ ΣΥΓΚΕΚΡΙΜΕΝΑ ΥΛΙΚΑ ΠΟΥ ΠΡΟΔΙΑΓΡΑΦΟΝΤΑΙ ΕΙΝΑΙ ΕΝΔΕΙΚΤΙΚΑ Ή/ ΚΑΙ ΤΥΠΙΚΑ, ΜΕ ΣΚΟΠΟ ΝΑ ΔΗΛΩΣΟΥΝ ΤΟΝ ΤΥΠΟ Ή/ ΚΑΙ ΣΥΓΚΕΚΡΙΜΕΝΕΣ ΠΡΟΔΙΑΓΡΑΦΕΣ Ή/ ΚΑΙ ΣΥΓΚΕΚΡΙΜΕΝΟ ΔΙΣΘΗΤΙΚΟ ΑΠΟΤΕΛΕΣΜΑ ΤΑ ΟΠΟΙΑ ΕΠΙΘΥΜΕΙ Ο ΑΡΧΙΤΕΚΤΟΝΑΣ ΝΑ ΕΦΑΡΜΟΣΘΟΥΝ. ΕΠΙΤΡΕΠΕΤΑΙ Η ΧΡΗΣΗ ΜΟΝΟΝ ΠΑΝΟΜΟΙΟΥΤΩΝ ΥΛΙΚΩΝ ΜΕΤΑ ΑΠΟ ΤΗΝ ΓΡΑΠΤΗ ΑΙΤΗΣΗ ΚΑΙ ΤΗΝ ΣΥΝΕΠΑΚΟΛΟΥΘΗ ΓΡΑΠΤΗ ΑΠΟΔΟΧΗ ΤΟΥ ΑΡΧΙΤΕΚΤΟΝΑ.

ΝΑ ΜΗΝ ΧΡΗΣΙΜΟΠΟΙΕΙΤΑΙ ΚΛΙΜΑΚΑ ΣΑΝ ΒΑΣΗ ΜΕΤΡΗΣΗΣ ΑΠΟ ΤΑ ΣΧΕΔΙΑ ΓΙΑ ΟΠΟΙΟΝΔΗΠΟΤΕ ΣΚΟΠΟ. ΝΑ ΑΚΟΛΟΥΘΟΥΝΤΑΙ ΠΑΝΤΟΤΕ ΟΙ ΑΝΑΓΡΑΦΟΜΕΝΕΣ ΔΙΑΣΤΑΣΕΙΣ. ΟΛΕΣ ΟΙ ΔΙΑΣΤΑΣΕΙΣ ΝΑ ΕΛΕΓΧΟΝΤΑΙ ΣΤΟΝ ΤΟΠΟ ΕΡΓΑΣΙΑΣ ΑΠΟ ΤΟΝ ΕΡΓΟΛΑΒΟ ΚΑΙ Ο ΑΡΧΙΤΕΚΤΟΝΑΣ ΝΑ ΕΝΗΜΕΡΩΝΕΤΑΙ ΓΙΑ ΤΥΧΟΝ ΔΙΑΦΟΡΕΣ ΟΙ ΟΠΟΙΕΣ ΠΙΘΑΝΟΝ ΝΑ ΠΡΟΚΥΨΟΥΝ.

PN

POTAMITIS | NICOLAOU
ARCHITECTS

Agora Anexarlisias, Shop No.21 +357-99 442359
CY-3036 Limassol +357-97 741960

P.O.Box 56863
CY-3310 Limassol info@pnarchitectscy.com

ΕΡΓΟ / PROJECT:
ΤΤ ΡΑΝΤΗΕΑ 136 APARTMENT BUILDING
ΜΕΣΑ ΓΕΙΤΟΝΙΑ - LIMASSOL

ΤΙΤΛΟΣ ΣΧΕΔΙΟΥ / DRAWING TITLE:
ΣΧΕΔΙΑ ΠΡΟΣΦΟΡΟΔΟΤΗΣΗΣ
ΚΑΤΟΨΗ 3ΟΥ ΟΡΟΦΟΥ

ΚΛΙΜΑΚΑ / SCALE @ A3: 1:100	ΗΜΕΡΟΜ. / DATE: 16.12.2025
ΣΧΕΔΙΑΣΗ / DRAWN BY: ΕΝ / ΖΠ / ΕΜΝ	ΑΡ. ΣΧΕΔΙΟΥ / DRAWING NO.: 25:357:A04

πεζοδρόμιο

ΚΑΤΟΨΗ 3ου ΟΡΟΦΟΥ

πεζοδρόμιο

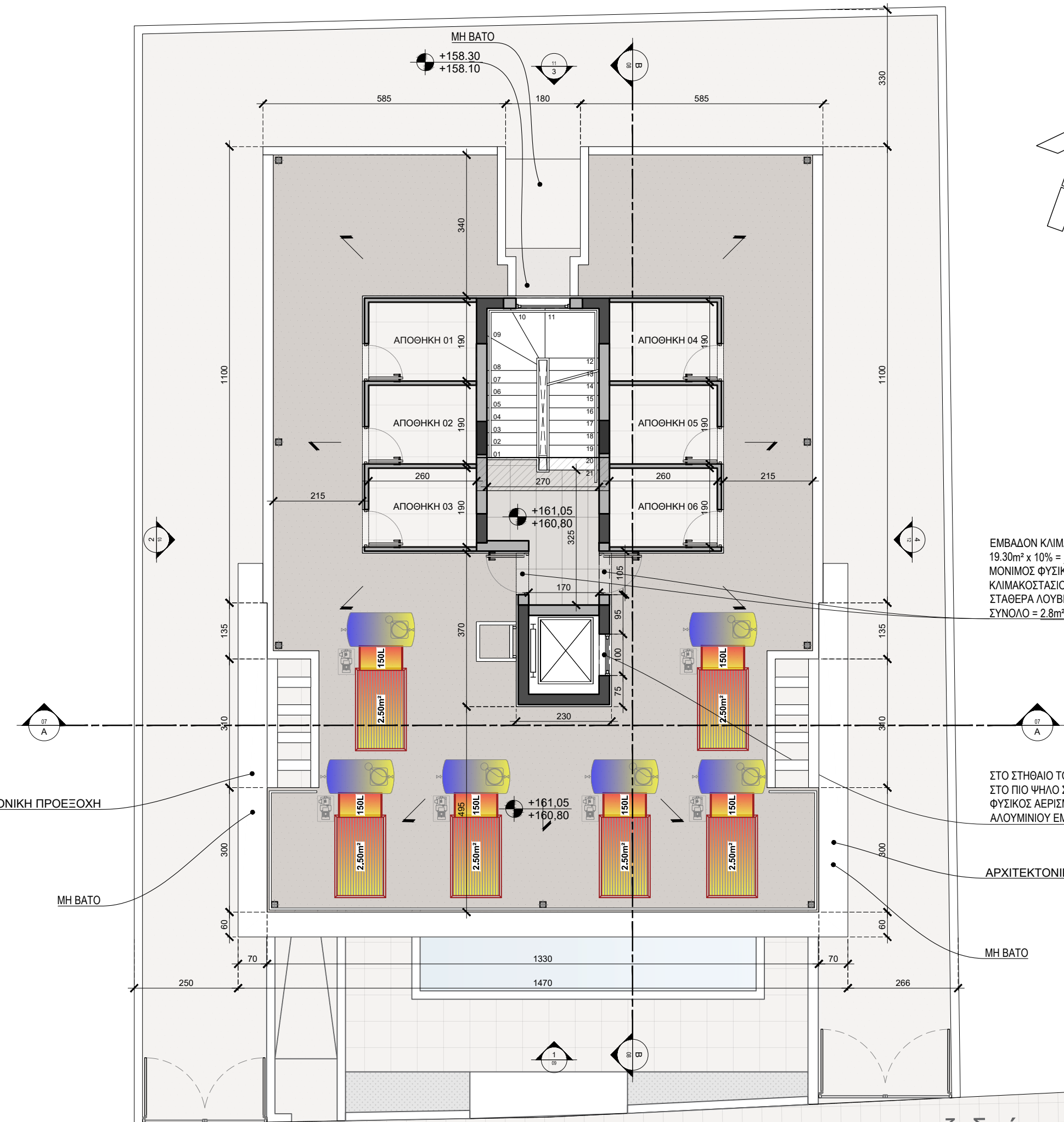

ΕΜΒΑΔΟΝ ΚΛΙΜΑΚΟΣΤΑΣΙΟΥ
 19.30m² x 10% = 1.93m²
 ΜΟΝΙΜΟΣ ΦΥΣΙΚΟΣ ΕΞΑΕΡΙΣΜΟΣ
 ΚΛΙΜΑΚΟΣΤΑΣΙΟΥ ΜΕ 2 ΠΟΡΤΕΣ ΜΕ ΓΥΑΛΙ ΚΑΙ
 ΣΤΑΘΕΡΑ ΛΟΥΒΡΑ 0.90m x 1.60m = 1.40m²
 ΣΥΝΟΛΟ = 2.8m²

ΣΤΟ ΣΤΗΘΑΙΟ ΤΟΥ ΠΗΓΑΔΙΟΥ ΑΝΕΛΚΥΣΤΗΡΑ
 ΣΤΟ ΠΙΟ ΨΗΛΟ ΣΗΜΕΙΟ ΝΑ ΥΠΑΡΧΕΙ ΜΟΝΙΜΟΣ
 ΦΥΣΙΚΟΣ ΑΕΡΙΣΜΟΣ ΑΠΟ ΣΤΑΘΕΡΑ ΛΟΥΒΡΑ
 ΑΛΟΥΜΙΝΙΟΥ ΕΜΒΑΔΟΥ 0.50m² (1.00m x 0.50m)

ΣΗΜΕΙΩΣΕΙΣ / NOTES:

	ΥΨΟΜΕΤΡΟ ΤΕΛΕΙΩΜΕΝΟΥ ΔΑΠΕΔΟΥ FFL
	ΥΨΟΜΕΤΡΟ ΠΛΑΚΑΣ
	ΣΙΦΟΝΙΑ / ΣΧΑΡΑΚΙΑ ΔΑΠΕΔΟΥ ΠΕΡΙΣΥΛΛΟΓΗΣ ΟΜΒΡΙΩΝ ΥΔΑΤΩΝ
	ΚΛΙΣΗ ΟΜΒΡΙΩΝ ΥΔΑΤΩΝ 1-2%
	ΥΦΙΣΤΑΜΕΝΑ ΟΡΙΑ ΤΕΜΑΧΙΟΥ
	34.02 = ΥΦΙΣΤΑΜΕΝΑ ΥΨΟΜΕΤΡΑ
	Τ.Ε ΤΕΧΝΙΚΟΣ ΕΞΑΕΡΙΣΜΟΣ
	ΑΡΙΘΜΟΣ ΣΧΕΔΙΟΥ / ΑΡΙΘΜΟΣ ΟΨΗΣ/ΤΟΜΗΣ

ΤΡΟΠΟΠΟΙΗΣΕΙΣ / REVISIONS

ΑΡ. ΤΡΟΠ.	ΗΜΕΡΟΜ.	ΠΕΡΙΓΡΑΦΗ
REV. NO.	DATE	DETAILS

ΟΙ ΟΡΟΙ, ΟΙ ΠΡΟΔΙΑΓΡΑΦΕΣ ΚΑΙ ΤΑ ΣΧΕΔΙΑ ΑΠΟΤΕΛΟΥΝ ΠΝΕΥΜΑΤΙΚΗ ΙΔΙΟΚΤΗΣΙΑ ΤΟΥ ΑΡΧΙΤΕΚΤΟΝΙΚΟΥ ΓΡΑΦΕΙΟΥ ΡΟΤΑΜΙΤΙΣ Ι ΝΙΣΟΛΑΟΥ ARCHITECTS ΚΑΙ ΩΣ ΕΚ ΤΟΥΤΟΥ ΑΠΑΓΟΡΕΥΕΤΑΙ ΑΥΤΗΤΡΑ Η ΧΡΗΣΗ, ΑΝΤΙΓΡΑΦΗ, ΜΗΧΑΝΟΓΡΑΦΗΣΗ ΚΑΙ ΑΠΟΤΥΠΩΣΗ ΜΕΡΟΥΣ Ή ΟΛΟΚΛΗΡΩΝ ΑΥΤΩΝ ΧΩΡΙΣ ΤΗΝ ΕΓΚΡΙΣΗ Ή ΑΔΕΙΑ ΤΟΥ ΑΡΧΙΤΕΚΤΟΝΑ.

ΤΑ ΣΥΓΚΕΚΡΙΜΕΝΑ ΥΛΙΚΑ ΠΟΥ ΠΡΟΔΙΑΓΡΑΦΟΝΤΑΙ ΕΙΝΑΙ ΕΝΔΕΙΚΤΙΚΑ Ή/ ΚΑΙ ΤΥΠΙΚΑ, ΜΕ ΣΚΟΠΟ ΝΑ ΔΗΛΩΣΟΥΝ ΤΟΝ ΤΥΠΟ Ή/ ΚΑΙ ΣΥΓΚΕΚΡΙΜΕΝΕΣ ΠΡΟΔΙΑΓΡΑΦΕΣ Ή/ ΚΑΙ ΣΥΓΚΕΚΡΙΜΕΝΟ ΔΙΣΘΗΤΙΚΟ ΑΠΟΤΕΛΕΣΜΑ ΤΑ ΟΠΟΙΑ ΕΠΙΘΥΜΕΙ Ο ΑΡΧΙΤΕΚΤΟΝΑΣ ΝΑ ΕΦΑΡΜΟΣΘΟΥΝ. ΕΠΙΤΡΕΠΕΤΑΙ Η ΧΡΗΣΗ ΜΟΝΟΝ ΠΑΝΟΜΟΙΟΥΤΩΝ ΥΛΙΚΩΝ ΜΕΤΑ ΑΠΟ ΤΗΝ ΓΡΑΠΤΗ ΑΙΤΗΣΗ ΚΑΙ ΤΗΝ ΣΥΝΕΠΑΚΟΛΟΥΘΗ ΓΡΑΠΤΗ ΑΠΟΔΟΧΗ ΤΟΥ ΑΡΧΙΤΕΚΤΟΝΑ.

ΝΑ ΜΗΝ ΧΡΗΣΙΜΟΠΟΙΕΙΤΑΙ ΚΛΙΜΑΚΑ ΣΑΝ ΒΑΣΗ ΜΕΤΡΗΣΗΣ ΑΠΟ ΤΑ ΣΧΕΔΙΑ ΓΙΑ ΟΠΟΙΟΝΔΗΠΟΤΕ ΣΚΟΠΟ. ΝΑ ΑΚΟΛΟΥΘΟΥΝΤΑΙ ΠΑΝΤΟΤΕ ΟΙ ΑΝΑΓΡΑΦΟΜΕΝΕΣ ΔΙΑΣΤΑΣΕΙΣ. ΟΛΕΣ ΟΙ ΔΙΑΣΤΑΣΕΙΣ ΝΑ ΕΛΕΓΧΟΝΤΑΙ ΣΤΟΝ ΤΟΠΟ ΕΡΓΑΣΙΑΣ ΑΠΟ ΤΟΝ ΕΡΓΟΛΑΒΟ ΚΑΙ Ο ΑΡΧΙΤΕΚΤΟΝΑΣ ΝΑ ΕΝΗΜΕΡΩΝΕΤΑΙ ΓΙΑ ΤΥΧΟΝ ΔΙΑΦΟΡΕΣ ΟΙ ΟΠΟΙΕΣ ΠΙΘΑΝΟΝ ΝΑ ΠΡΟΚΥΨΟΥΝ.

Ρ.Ν.
ΡΟΤΑΜΙΤΙΣ | ΝΙΣΟΛΑΟΥ
ARCHITECTS

Agora Anexarlisias, Shop No.21 +357-99 442359
 CY-3036 Limassol +357-97 741960

P.O.Box 56863 info@pnarchitectscy.com
 CY-3310 Limassol

ΕΡΓΟ / PROJECT:
ΤΤ ΡΑΝΤΗΕΑ 136 APARTMENT BUILDING
 ΜΕΣΑ ΓΕΙΤΟΝΙΑ - LIMASSOL

ΤΙΤΛΟΣ ΣΧΕΔΙΟΥ / DRAWING TITLE:
 ΣΧΕΔΙΑ ΠΡΟΣΦΟΡΟΔΟΤΗΣΗΣ
 ΚΑΤΟΨΗ ΟΡΟΦΗΣ

ΚΛΙΜΑΚΑ / SCALE @ A3: 1:100	ΗΜΕΡΟΜ. / DATE: 16.12.2025
ΣΧΕΔΙΑΣΗ / DRAWN BY: ΕΝ / ΖΠ / ΕΜΝ	ΑΡ. ΣΧΕΔΙΟΥ / DRAWING NO.: 25:357:A05

πεζοδρόμιο

ΚΑΤΟΨΗ ΟΡΟΦΗΣ

πεζοδρόμιο

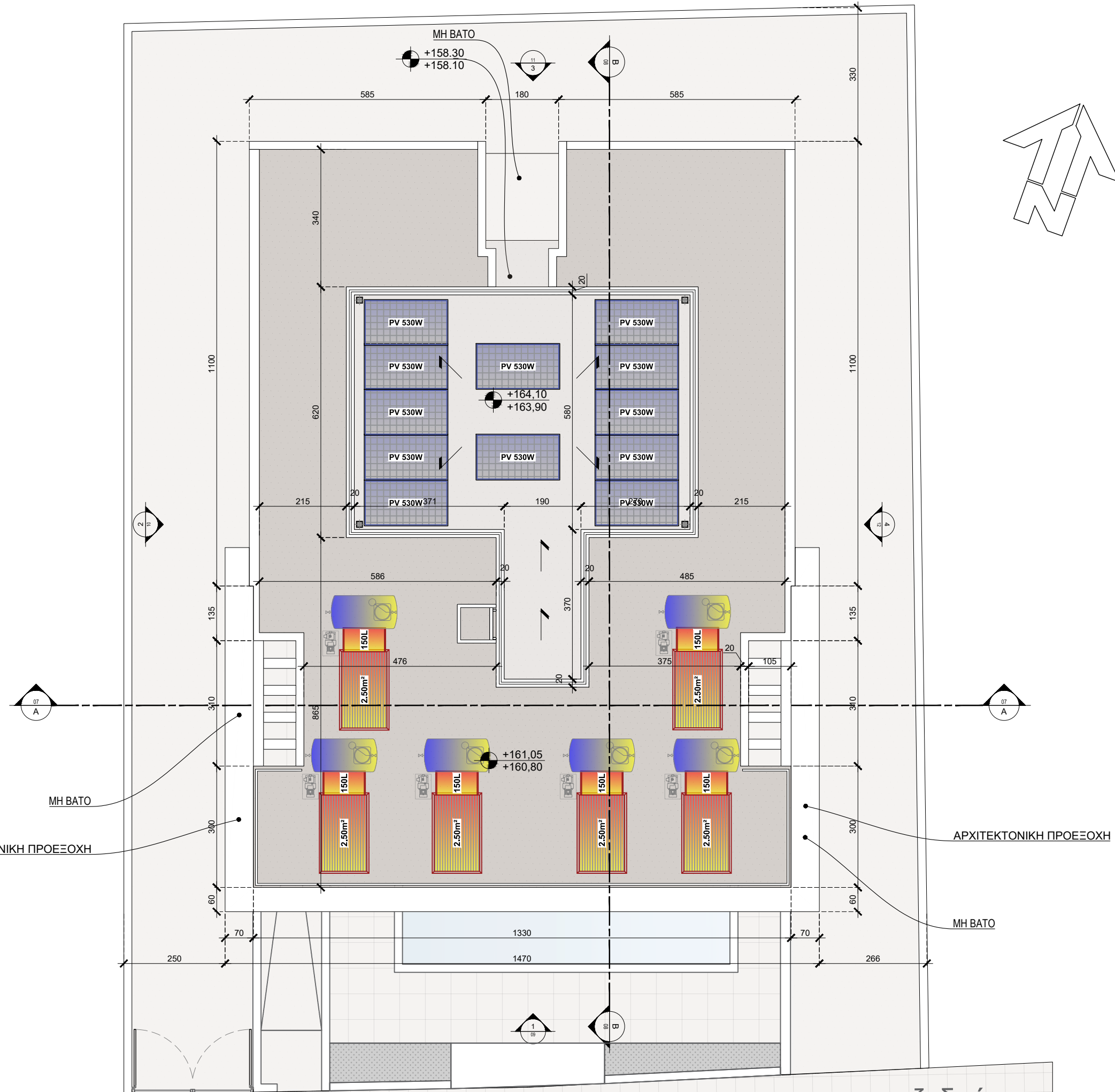

ΣΗΜΕΙΩΣΕΙΣ / NOTES:

	ΥΨΟΜΕΤΡΟ ΤΕΛΕΙΩΜΕΝΟΥ ΔΑΠΕΔΟΥ FFL
	ΥΨΟΜΕΤΡΟ ΠΛΑΚΑΣ
	ΣΙΦΟΝΙΑ / ΣΧΑΡΑΚΙΑ ΔΑΠΕΔΟΥ ΠΕΡΙΣΥΛΛΟΓΗΣ ΟΜΒΡΙΩΝ ΥΔΑΤΩΝ
	ΚΛΙΣΗ ΟΜΒΡΙΩΝ ΥΔΑΤΩΝ 1-2%
	ΥΦΙΣΤΑΜΕΝΑ ΟΡΙΑ ΤΕΜΑΧΙΟΥ
	34,02 = ΥΦΙΣΤΑΜΕΝΑ ΥΨΟΜΕΤΡΑ
	Τ.Ε ΤΕΧΝΙΚΟΣ ΕΞΑΕΡΙΣΜΟΣ
	$\frac{\text{ΑΡΙΘΜΟΣ ΣΧΕΔΙΟΥ}}{\text{ΑΡΙΘΜΟΣ ΟΨΗΣ/ΤΟΜΗΣ}}$

ΤΡΟΠΟΠΟΙΗΣΕΙΣ / REVISIONS:

ΑΡ. ΤΡΟΠ. REV. NO.	ΗΜΕΡΟΜ. DATE	ΠΕΡΙΓΡΑΦΗ DETAILS

ΟΙ ΟΡΟΙ, ΟΙ ΠΡΟΔΙΑΓΡΑΦΕΣ ΚΑΙ ΤΑ ΣΧΕΔΙΑ ΑΠΟΤΕΛΟΥΝ ΠΝΕΥΜΑΤΙΚΗ ΙΔΙΟΚΤΗΤΙΑ ΤΟΥ ΑΡΧΙΤΕΚΤΟΝΙΚΟΥ ΓΡΑΦΕΙΟΥ ΡΟΤΑΜΙΤΙΣ Ι ΝΙΣΟΛΑΟΥ ARCHITECTS ΚΑΙ ΩΣ ΕΚ ΤΟΥΤΟΥ ΑΠΑΓΟΡΕΥΕΤΑΙ ΑΥΤΗΡΑ Η ΧΡΗΣΗ, ΑΝΤΙΓΡΑΦΗ, ΜΗΧΑΝΟΓΡΑΦΗΣΗ ΚΑΙ ΑΠΟΤΥΠΩΣΗ ΜΕΡΟΥΣ Ή ΟΛΟΚΛΗΡΩΝ ΑΥΤΩΝ ΧΩΡΙΣ ΤΗΝ ΕΓΚΡΙΣΗ ΤΗΣ ΑΔΕΙΑ ΤΟΥ ΑΡΧΙΤΕΚΤΟΝΑ.

ΤΑ ΣΥΓΚΕΚΡΙΜΕΝΑ ΥΛΙΚΑ ΠΟΥ ΠΡΟΔΙΑΓΡΑΦΟΝΤΑΙ ΕΙΝΑΙ ΕΝΔΕΙΚΤΙΚΑ Ή/ ΚΑΙ ΤΥΠΙΚΑ, ΜΕ ΣΚΟΠΟ ΝΑ ΔΗΛΩΣΟΥΝ ΤΟΝ ΤΥΠΟ Ή/ ΚΑΙ ΣΥΓΚΕΚΡΙΜΕΝΕΣ ΠΡΟΔΙΑΓΡΑΦΕΣ Ή/ ΚΑΙ ΣΥΓΚΕΚΡΙΜΕΝΟ ΔΙΣΘΗΤΙΚΟ ΑΠΟΤΕΛΕΣΜΑ ΤΑ ΟΠΟΙΑ ΕΠΙΘΥΜΕΙ Ο ΑΡΧΙΤΕΚΤΟΝΑΣ ΝΑ ΕΦΑΡΜΟΣΘΟΥΝ. ΕΠΙΤΡΕΠΕΤΑΙ Η ΧΡΗΣΗ ΜΟΝΟΝ ΠΑΝΟΜΟΙΟΥΤΩΝ ΥΛΙΚΩΝ ΜΕΤΑ ΑΠΟ ΤΗΝ ΓΡΑΠΤΗ ΑΙΤΗΣΗ ΚΑΙ ΤΗΝ ΣΥΝΕΠΑΚΟΛΟΥΘΗ ΓΡΑΠΤΗ ΑΠΟΔΟΧΗ ΤΟΥ ΑΡΧΙΤΕΚΤΟΝΑ.

ΝΑ ΜΗΝ ΧΡΗΣΙΜΟΠΟΙΕΙΤΑΙ ΚΛΙΜΑΚΑ ΣΑΝ ΒΑΣΗ ΜΕΤΡΗΣΗΣ ΑΠΟ ΤΑ ΣΧΕΔΙΑ ΓΙΑ ΟΠΟΙΟΝΔΗΠΟΤΕ ΣΚΟΠΟ. ΝΑ ΑΚΟΛΟΥΘΟΥΝΤΑΙ ΠΑΝΤΟΤΕ ΟΙ ΑΝΑΓΡΑΦΟΜΕΝΕΣ ΔΙΑΣΤΑΣΕΙΣ. ΟΛΕΣ ΟΙ ΔΙΑΣΤΑΣΕΙΣ ΝΑ ΕΛΕΓΧΟΝΤΑΙ ΣΤΟΝ ΤΟΠΟ ΕΡΓΑΣΙΑΣ ΑΠΟ ΤΟΝ ΕΡΓΟΛΑΒΟ ΚΑΙ Ο ΑΡΧΙΤΕΚΤΟΝΑΣ ΝΑ ΕΝΗΜΕΡΩΝΕΤΑΙ ΓΙΑ ΤΥΧΟΝ ΔΙΑΦΟΡΕΣ ΟΙ ΟΠΟΙΕΣ ΠΙΘΑΝΟΝ ΝΑ ΠΡΟΚΥΨΟΥΝ.

PN
ΡΟΤΑΜΙΤΙΣ | ΝΙΣΟΛΑΟΥ
ARCHITECTS

Agora Anexarlisias, Shop No.21 +357-99 442359
CY-3036 Limassol +357-97 741960

P.O.Box 56863
CY-3310 Limassol info@pnarchitectscy.com

ΕΡΓΟ / PROJECT:
ΤΤ ΡΑΝΤΗΕΑ 136 APARTMENT BUILDING
ΜΕΣΑ ΓΕΙΤΟΝΙΑ - LIMASSOL

ΤΙΤΛΟΣ ΣΧΕΔΙΟΥ / DRAWING TITLE:
ΣΧΕΔΙΑ ΠΡΟΣΦΟΡΟΔΟΤΗΣΗΣ
ΚΑΤΟΨΗ ΟΡΟΦΗΣ ΚΛΙΜΑΚΟΣΤΑΣΙΟΥ

ΚΛΙΜΑΚΑ / SCALE @ A3: 1:100	ΗΜΕΡΟΜ. / DATE: 16.12.2025
ΣΧΕΔΙΑΣΗ / DRAWN BY: ΕΝ / ΖΠ / ΕΜΝ	ΑΡ. ΣΧΕΔΙΟΥ / DRAWING NO.: 25:357:A06

πεζοδρόμιο

ΚΑΤΟΨΗ ΟΡΟΦΗΣ ΚΛΙΜΑΚΟΣΤΑΣΙΟΥ

πεζοδρόμιο

ΠΕΡΙΓΡΑΦΗ ΥΛΙΚΩΝ:

1. ΤΕΛΙΚΟ ΕΠΙΧΡΙΣΜΑ ΑΠΟ ΓΡΑΦΙΑΤΟ ΛΕΥΚΟΥ ΧΡΩΜΑΤΟΣ.
2. ΤΕΛΙΚΟ ΕΠΙΧΡΙΣΜΑ ΑΠΟ ΓΡΑΦΙΑΤΟ ΓΚΡΙΖΟΥ ΧΡΩΜΑΤΟΣ.
3. ΕΞΩΤΕΡΙΚΗ ΕΠΕΝΔΥΣΗ ΗΡΛ.
4. ΚΟΥΦΩΜΑΤΑ ΑΛΟΥΜΙΝΙΟΥ.
5. ΞΥΛΙΝΗ ΘΥΡΑ.
6. ΓΥΑΛΙΝΟ ΚΥΓΚΛΙΔΩΜΑ.
7. ΜΕΤΑΛΛΙΚΕΣ ΘΥΡΕΣ.
8. ΜΕΤΑΛΛΙΚΗ ΣΚΑΛΑ.
9. ΜΕΤΑΛΛΙΚΟ ΚΥΓΚΛΙΔΩΜΑ.

ΤΡΟΠΟΠΟΙΗΣΕΙΣ / REVISIONS

ΑΡ. ΤΡΟΠ. REV. NO.	ΗΜΕΡΟΜ. DATE	ΠΕΡΙΓΡΑΦΗ DETAILS

ΟΙ ΟΡΟΙ, ΟΙ ΠΡΟΔΙΑΓΡΑΦΕΣ ΚΑΙ ΤΑ ΣΧΕΔΙΑ ΑΠΟΤΕΛΟΥΝ ΠΝΕΥΜΑΤΙΚΗ ΙΔΙΟΚΤΗΤΙΑ ΤΟΥ ΑΡΧΙΤΕΚΤΟΝΙΚΟΥ ΓΡΑΦΕΙΟΥ ΡΟΤΑΜΙΤΙΣ Ι ΝΙΣΟΛΑΟΥ ARCHITECTS ΚΑΙ ΩΣ ΕΚ ΤΟΥΤΟΥ ΑΠΑΓΟΡΕΥΕΤΑΙ ΑΥΤΗΡΑ Η ΧΡΗΣΗ, ΑΝΤΙΓΡΑΦΗ, ΜΗΧΑΝΟΓΡΑΦΗΣΗ ΚΑΙ ΑΠΟΤΥΠΩΣΗ ΜΕΡΟΥΣ Ή ΟΛΟΚΛΗΡΩΝ ΑΥΤΩΝ ΧΩΡΙΣ ΤΗΝ ΕΓΚΡΙΣΗ ΤΗΣ ΑΔΕΙΑ ΤΟΥ ΑΡΧΙΤΕΚΤΟΝΑ.

ΤΑ ΣΥΓΚΕΡΙΜΕΝΑ ΥΛΙΚΑ ΠΟΥ ΠΡΟΔΙΑΓΡΑΦΟΝΤΑΙ ΕΙΝΑΙ ΕΝΔΕΙΚΤΙΚΑ Ή/ ΚΑΙ ΤΥΠΙΚΑ, ΜΕ ΣΚΟΠΟ ΝΑ ΔΗΛΩΣΟΥΝ ΤΟΝ ΤΥΠΟ Ή/ ΚΑΙ ΣΥΓΚΕΡΙΜΕΝΕΣ ΠΡΟΔΙΑΓΡΑΦΕΣ Ή/ ΚΑΙ ΣΥΓΚΕΡΙΜΕΝΟ ΔΙΣΘΗΤΙΚΟ ΑΠΟΤΕΛΕΣΜΑ ΤΑ ΟΠΟΙΑ ΕΠΙΘΥΜΕΙ Ο ΑΡΧΙΤΕΚΤΟΝΑΣ ΝΑ ΕΦΑΡΜΟΖΟΨΟΥΝ. ΕΠΙΤΡΕΠΕΤΑΙ Η ΧΡΗΣΗ ΜΟΝΟΝ ΠΑΝΟΜΟΙΟΥΤΩΝ ΥΛΙΚΩΝ ΜΕΤΑ ΑΠΟ ΤΗΝ ΓΡΑΠΤΗ ΑΙΤΗΣΗ ΚΑΙ ΤΗΝ ΣΥΝΕΠΑΚΟΛΟΥΘΗ ΓΡΑΠΤΗ ΑΠΟΔΟΧΗ ΤΟΥ ΑΡΧΙΤΕΚΤΟΝΑ.

ΝΑ ΜΗΝ ΧΡΗΣΙΜΟΠΟΙΕΙΤΑΙ ΚΛΙΜΑΚΑ ΣΑΝ ΒΑΣΗ ΜΕΤΡΗΣΗΣ ΑΠΟ ΤΑ ΣΧΕΔΙΑ ΓΙΑ ΟΠΟΙΟΝΔΗΠΟΤΕ ΣΚΟΠΟ. ΝΑ ΑΚΟΛΟΥΘΟΥΝΤΑΙ ΠΑΝΤΟΤΕ ΟΙ ΑΝΑΓΡΑΦΟΜΕΝΕΣ ΔΙΑΣΤΑΣΕΙΣ. ΟΛΕΣ ΟΙ ΔΙΑΣΤΑΣΕΙΣ ΝΑ ΕΛΕΓΧΟΝΤΑΙ ΣΤΟΝ ΤΟΠΟ ΕΡΓΑΣΙΑΣ ΑΠΟ ΤΟΝ ΕΡΓΟΛΑΒΟ ΚΑΙ Ο ΑΡΧΙΤΕΚΤΟΝΑΣ ΝΑ ΕΝΗΜΕΡΩΝΕΤΑΙ ΓΙΑ ΤΥΧΟΝ ΔΙΑΦΟΡΕΣ ΟΙ ΟΠΟΙΕΣ ΠΙΘΑΝΟΝ ΝΑ ΠΡΟΚΥΨΟΥΝ.



POTAMITIS | NICOLAOU
ARCHITECTS

Agora Anexarlisias, Shop No.21 CY-3036 Limassol +357-99 442359
+357-97 741960

P.O.Box 56863 CY-3310 Limassol info@pnarchitectscy.com

ΕΡΓΟ / PROJECT:
ΤΤ ΡΑΝΤΕΑ 136 APARTMENT BUILDING
MESA GEITONIA - LIMASSOL

ΤΙΤΛΟΣ ΣΧΕΔΙΟΥ / DRAWING TITLE:
ΣΧΕΔΙΑ ΠΡΟΣΦΟΡΟΔΟΤΗΣΗΣ
ΤΟΜΗ Α-Α

ΚΛΙΜΑΚΑ / SCALE @ A3: 1:100	ΗΜΕΡΟΜ. / DATE: 16.12.2025
ΣΧΕΔΙΑΣΗ / DRAWN BY: EN / ΖΠ / EMN	ΑΡ. ΣΧΕΔΙΟΥ / DRAWING NO.: 25:357:A07

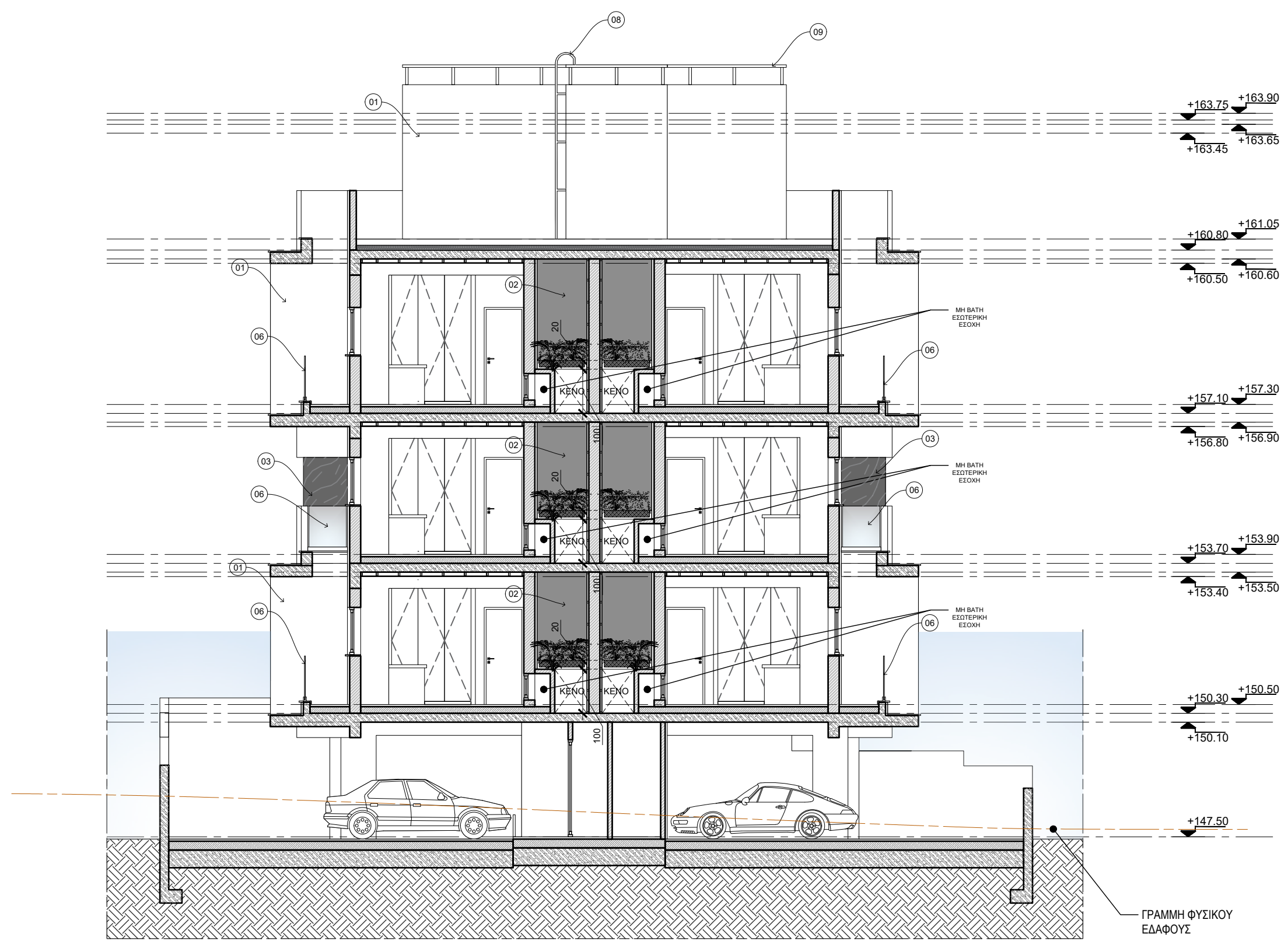

TOMH A-A

ΠΕΡΙΓΡΑΦΗ ΥΛΙΚΩΝ:

1. ΤΕΛΙΚΟ ΕΠΙΧΡΙΣΜΑ ΑΠΟ ΓΡΑΦΙΑΤΟ ΛΕΥΚΟΥ ΧΡΩΜΑΤΟΣ.
2. ΤΕΛΙΚΟ ΕΠΙΧΡΙΣΜΑ ΑΠΟ ΓΡΑΦΙΑΤΟ ΓΚΡΙΖΟΥ ΧΡΩΜΑΤΟΣ.
3. ΕΞΩΤΕΡΙΚΗ ΕΠΕΝΔΥΣΗ ΗΡΛ.
4. ΚΟΥΦΩΜΑΤΑ ΑΛΟΥΜΙΝΙΟΥ.
5. ΞΥΛΙΝΗ ΘΥΡΑ.
6. ΓΥΑΛΙΝΟ ΚΥΓΚΛΙΔΩΜΑ.
7. ΜΕΤΑΛΛΙΚΕΣ ΘΥΡΕΣ.
8. ΜΕΤΑΛΛΙΚΗ ΣΚΑΛΑ.
9. ΜΕΤΑΛΛΙΚΟ ΚΥΓΚΛΙΔΩΜΑ.

ΤΡΟΠΟΠΟΙΗΣΕΙΣ / REVISIONS

ΑΡ. ΤΡΟΠ. REV. NO.	ΗΜΕΡΟΜ. DATE	ΠΕΡΙΓΡΑΦΗ DETAILS

ΟΙ ΟΡΟΙ, ΟΙ ΠΡΟΔΙΑΓΡΑΦΕΣ ΚΑΙ ΤΑ ΣΧΕΔΙΑ ΑΠΟΤΕΛΟΥΝ ΠΝΕΥΜΑΤΙΚΗ ΙΔΙΟΚΤΗΣΙΑ ΤΟΥ ΑΡΧΙΤΕΚΤΟΝΙΚΟΥ ΓΡΑΦΕΙΟΥ 'ΡΟΤΑΜΙΤΙΣ | ΝΙΣΤΟΛΑΟΥ ARCHITECTS' ΚΑΙ ΩΣ ΕΚ ΤΟΥΤΟΥ ΑΠΑΓΟΡΕΥΕΤΑΙ ΑΥΤΗΡΑ Η ΧΡΗΣΗ, ΑΝΤΙΓΡΑΦΗ, ΜΗΧΑΝΟΓΡΑΦΗΣΗ ΚΑΙ ΑΠΟΤΥΠΩΣΗ ΜΕΡΟΥΣ Ή ΟΛΟΚΛΗΡΩΝ ΑΥΤΩΝ ΧΩΡΙΣ ΤΗΝ ΕΓΚΡΙΣΗ Ή ΑΔΕΙΑ ΤΟΥ ΑΡΧΙΤΕΚΤΟΝΑ.

ΤΑ ΣΥΓΚΕΚΡΙΜΕΝΑ ΥΛΙΚΑ ΠΟΥ ΠΡΟΔΙΑΓΡΑΦΟΝΤΑΙ ΕΙΝΑΙ ΕΝΔΕΙΚΤΙΚΑ Ή/ ΚΑΙ ΤΥΠΙΚΑ, ΜΕ ΣΚΟΠΟ ΝΑ ΔΗΛΩΣΟΥΝ ΤΟΝ ΤΥΠΟ Ή/ ΚΑΙ ΣΥΓΚΕΚΡΙΜΕΝΕΣ ΠΡΟΔΙΑΓΡΑΦΕΣ Ή/ ΚΑΙ ΣΥΓΚΕΚΡΙΜΕΝΟ ΔΙΣΤΗΤΙΚΟ ΑΠΟΤΕΛΕΣΜΑ ΤΑ ΟΠΟΙΑ ΕΠΙΘΥΜΕΙ Ο ΑΡΧΙΤΕΚΤΟΝΑΣ ΝΑ ΕΦΑΡΜΟΣΘΟΥΝ. ΕΠΙΤΡΕΠΕΤΑΙ Η ΧΡΗΣΗ ΜΟΝΟΝ ΠΑΝΟΜΟΙΟΥΤΩΝ ΥΛΙΚΩΝ ΜΕΤΑ ΑΠΟ ΤΗΝ ΓΡΑΠΤΗ ΑΙΤΗΣΗ ΚΑΙ ΤΗΝ ΣΥΝΕΠΑΚΟΛΟΥΘΗ ΓΡΑΠΤΗ ΑΠΟΔΟΧΗ ΤΟΥ ΑΡΧΙΤΕΚΤΟΝΑ.

ΝΑ ΜΗΝ ΧΡΗΣΙΜΟΠΟΙΕΙΤΑΙ ΚΑΙΜΑΚΑ ΣΑΝ ΒΑΣΗ ΜΕΤΡΗΣΗΣ ΑΠΟ ΤΑ ΣΧΕΔΙΑ ΓΙΑ ΟΠΟΙΟΝΔΗΠΟΤΕ ΣΚΟΠΟ. ΝΑ ΑΚΟΛΟΥΘΟΥΝΤΑΙ ΠΑΝΤΟΤΕ ΟΙ ΑΝΑΓΡΑΦΟΜΕΝΕΣ ΔΙΑΣΤΑΣΕΙΣ. ΟΛΕΣ ΟΙ ΔΙΑΣΤΑΣΕΙΣ ΝΑ ΕΛΕΓΧΟΝΤΑΙ ΣΤΟΝ ΤΟΠΟ ΕΡΓΑΣΙΑΣ ΑΠΟ ΤΟΝ ΕΡΓΟΛΑΒΟ ΚΑΙ Ο ΑΡΧΙΤΕΚΤΟΝΑΣ ΝΑ ΕΝΗΜΕΡΩΝΕΤΑΙ ΓΙΑ ΤΥΧΟΝ ΔΙΑΦΟΡΕΣ ΟΙ ΟΠΟΙΕΣ ΠΙΘΑΝΑ ΝΑ ΠΡΟΚΥΨΟΥΝ.

PN
POTAMITIS | NICOLAOU
ARCHITECTS

Agora Anexarlisias, Shop No.21 +357-99 442359
CY-3036 Limassol +357-97 741960
P.O.Box 56863
CY-3310 Limassol info@pnarchitectscy.com

ΕΡΓΟ / PROJECT:
ΤΤ ΡΑΝΤΗΕΑ 136 APARTMENT BUILDING
MESA GEITONIA - LIMASSOL

ΤΙΤΛΟΣ ΣΧΕΔΙΟΥ / DRAWING TITLE:
ΣΧΕΔΙΑ ΠΡΟΣΦΟΡΟΔΟΤΗΣΗΣ
ΤΟΜΗ Β-Β

ΚΛΙΜΑΚΑ / SCALE @ A3:
1:100

ΗΜΕΡΟΜ. / DATE:
16.12.2025

ΣΧΕΔΙΑΣΗ / DRAWN BY:
EN / ΖΠ / EMN

ΑΡ. ΣΧΕΔΙΟΥ / DRAWING NO.:
25:357:A08

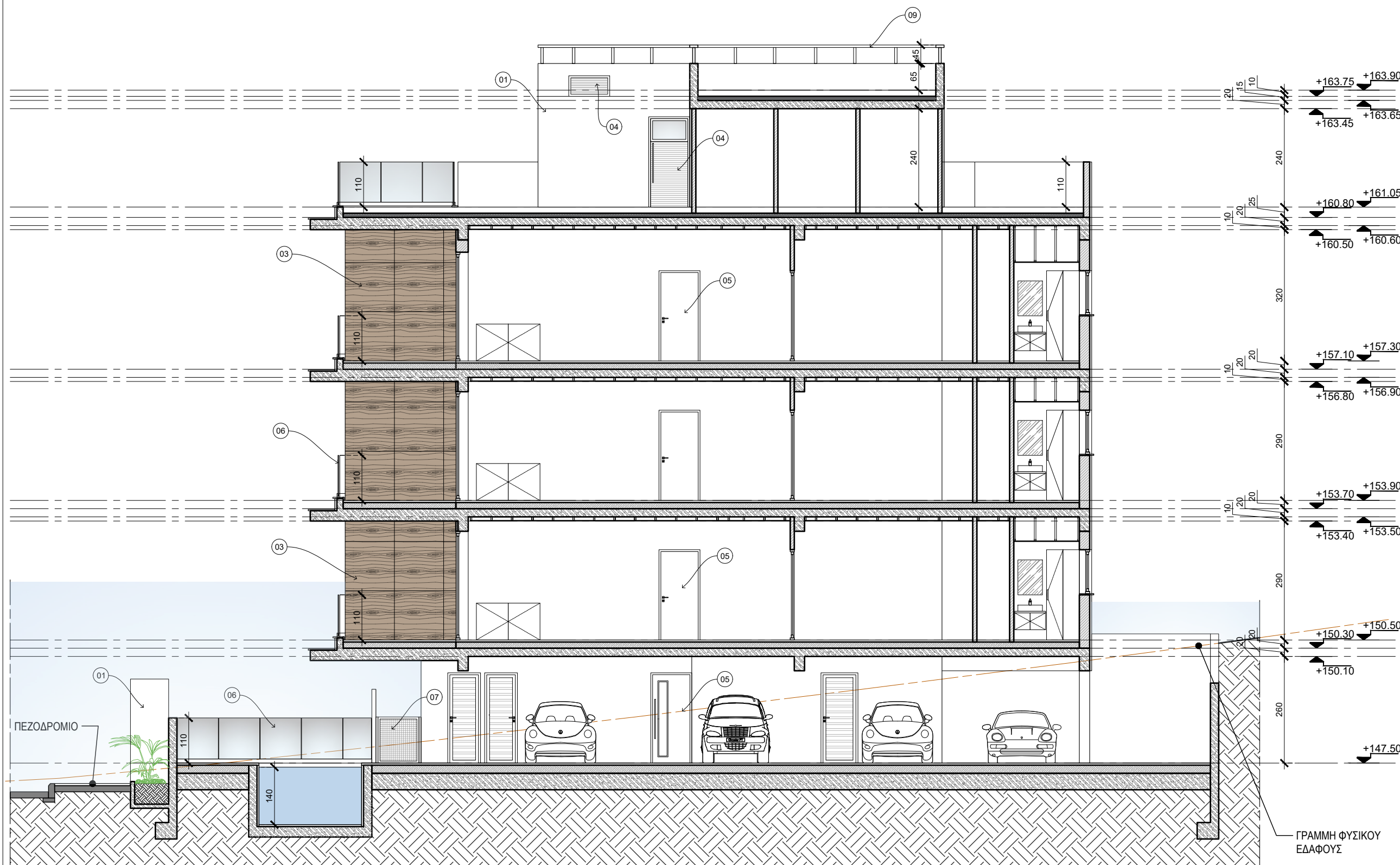

TOMH B-B

ΠΕΡΙΓΡΑΦΗ ΥΛΙΚΩΝ:

1. ΤΕΛΙΚΟ ΕΠΙΧΡΙΣΜΑ ΑΠΟ ΓΡΑΦΙΑΤΟ ΛΕΥΚΟΥ ΧΡΩΜΑΤΟΣ.
2. ΤΕΛΙΚΟ ΕΠΙΧΡΙΣΜΑ ΑΠΟ ΓΡΑΦΙΑΤΟ ΓΚΡΙΖΟΥ ΧΡΩΜΑΤΟΣ.
3. ΕΞΩΤΕΡΙΚΗ ΕΠΕΝΔΥΣΗ HPL.
4. ΚΟΥΦΩΜΑΤΑ ΑΛΟΥΜΙΝΙΟΥ.
5. ΞΥΛΙΝΗ ΘΥΡΑ.
6. ΓΥΑΛΙΝΟ ΚΥΓΚΛΙΔΩΜΑ.
7. ΜΕΤΑΛΛΙΚΕΣ ΘΥΡΕΣ.
8. ΜΕΤΑΛΛΙΚΗ ΣΚΑΛΑ.
9. ΜΕΤΑΛΛΙΚΟ ΚΙΓΚΛΙΔΩΜΑ.

ΤΡΟΠΟΠΟΙΗΣΕΙΣ / REVISIONS

ΑΡ. ΤΡΟΠ. REV. NO.	ΗΜΕΡΟΜ. DATE	ΠΕΡΙΓΡΑΦΗ DETAILS

ΟΙ ΟΡΟΙ, ΟΙ ΠΡΟΔΙΑΓΡΑΦΕΣ ΚΑΙ ΤΑ ΣΧΕΔΙΑ ΑΠΟΤΕΛΟΥΝ ΠΝΕΥΜΑΤΙΚΗ ΙΔΙΟΚΤΗΣΙΑ ΤΟΥ ΑΡΧΙΤΕΚΤΟΝΙΚΟΥ ΓΡΑΦΕΙΟΥ 'ΡΟΤΑΜΙΤΙΣ Ι ΝΙΣΟΛΑΟΥ ARCHITECTS' ΚΑΙ ΩΣ ΕΚ ΤΟΥΤΟΥ ΑΠΑΓΟΡΕΥΕΤΑΙ ΑΥΤΗΡΑ Η ΧΡΗΣΗ, ΑΝΤΙΓΡΑΦΗ, ΜΗΧΑΝΟΓΡΑΦΗΣΗ ΚΑΙ ΑΠΟΤΥΠΩΣΗ ΜΕΡΟΥΣ Ή ΟΛΟΚΛΗΡΩΝ ΑΥΤΩΝ ΧΩΡΙΣ ΤΗΝ ΕΓΚΡΙΣΗ ΤΗΣ ΑΔΕΙΑ ΤΟΥ ΑΡΧΙΤΕΚΤΟΝΑ.

ΤΑ ΣΥΓΚΕΚΡΙΜΕΝΑ ΥΛΙΚΑ ΠΟΥ ΠΡΟΔΙΑΓΡΑΦΟΝΤΑΙ ΕΙΝΑΙ ΕΝΔΕΙΚΤΙΚΑ Ή/ ΚΑΙ ΤΥΠΙΚΑ, ΜΕ ΣΚΟΠΟ ΝΑ ΔΗΛΩΣΟΥΝ ΤΟΝ ΤΥΠΟ Ή/ ΚΑΙ ΣΥΓΚΕΚΡΙΜΕΝΕΣ ΠΡΟΔΙΑΓΡΑΦΕΣ Ή/ ΚΑΙ ΣΥΓΚΕΚΡΙΜΕΝΟ ΛΙΣΘΗΤΙΚΟ ΑΠΟΤΕΛΕΣΜΑ ΤΑ ΟΠΟΙΑ ΕΠΙΘΥΜΕΙ Ο ΑΡΧΙΤΕΚΤΟΝΑΣ ΝΑ ΕΦΑΡΜΟΣΘΟΥΝ. ΕΠΙΤΡΕΠΕΤΑΙ Η ΧΡΗΣΗ ΜΟΝΟΝ ΠΑΝΟΜΟΙΟΥΤΩΝ ΥΛΙΚΩΝ ΜΕΤΑ ΑΠΟ ΤΗΝ ΓΡΑΠΤΗ ΑΙΤΗΣΗ ΚΑΙ ΤΗΝ ΣΥΝΕΠΑΚΟΛΟΥΘΗ ΓΡΑΠΤΗ ΑΠΟΔΟΧΗ ΤΟΥ ΑΡΧΙΤΕΚΤΟΝΑ.

ΝΑ ΜΗΝ ΧΡΗΣΙΜΟΠΟΙΕΙΤΑΙ ΚΛΙΜΑΚΑ ΣΑΝ ΒΑΣΗ ΜΕΤΡΗΣΗΣ ΑΠΟ ΤΑ ΣΧΕΔΙΑ ΓΙΑ ΟΠΟΙΟΝΔΗΠΟΤΕ ΣΚΟΠΟ. ΝΑ ΑΚΟΛΟΥΘΟΥΝΤΑΙ ΠΑΝΤΟΤΕ ΟΙ ΑΝΑΓΡΑΦΟΜΕΝΕΣ ΔΙΑΣΤΑΣΕΙΣ. ΟΛΕΣ ΟΙ ΔΙΑΣΤΑΣΕΙΣ ΝΑ ΕΛΕΓΧΟΝΤΑΙ ΣΤΟΝ ΤΟΠΟ ΕΡΓΑΣΙΑΣ ΑΠΟ ΤΟΝ ΕΡΓΟΛΑΒΟ ΚΑΙ Ο ΑΡΧΙΤΕΚΤΟΝΑΣ ΝΑ ΕΝΗΜΕΡΩΝΕΤΑΙ ΓΙΑ ΤΥΧΟΝ ΔΙΑΦΟΡΕΣ ΟΙ ΟΠΟΙΕΣ ΠΙΘΑΝΟΝ ΝΑ ΠΡΟΚΥΨΟΥΝ.



POTAMITIS | NICOLAOU
ARCHITECTS

Agora Anexarlisias, Shop No.21 CY-3036 Limassol +357-99 442359
+357-97 741960

P.O.Box 56863 CY-3310 Limassol info@pnarchitectscy.com

ΕΡΓΟ / PROJECT:
ΤΤ ΡΑΝΤΗΕΑ 136 APARTMENT BUILDING
ΜΕΣΑ ΓΕΙΤΟΝΙΑ - LIMASSOL

ΤΙΤΛΟΣ ΣΧΕΔΙΟΥ / DRAWING TITLE:
ΣΧΕΔΙΑ ΠΡΟΣΦΟΡΟΔΟΤΗΣΗΣ
ΟΨΗ 1 / ΠΡΟΣΟΨΗ ΟΙΚΟΔΟΜΗΣ

ΚΛΙΜΑΚΑ / SCALE @ A3: 1:100	ΗΜΕΡΟΜ. / DATE: 16.12.2025
ΣΧΕΔΙΑΣΗ / DRAWN BY: ΕΝ / ΖΠ / ΕΜΝ	ΑΡ. ΣΧΕΔΙΟΥ / DRAWING NO.: 25:357:A09

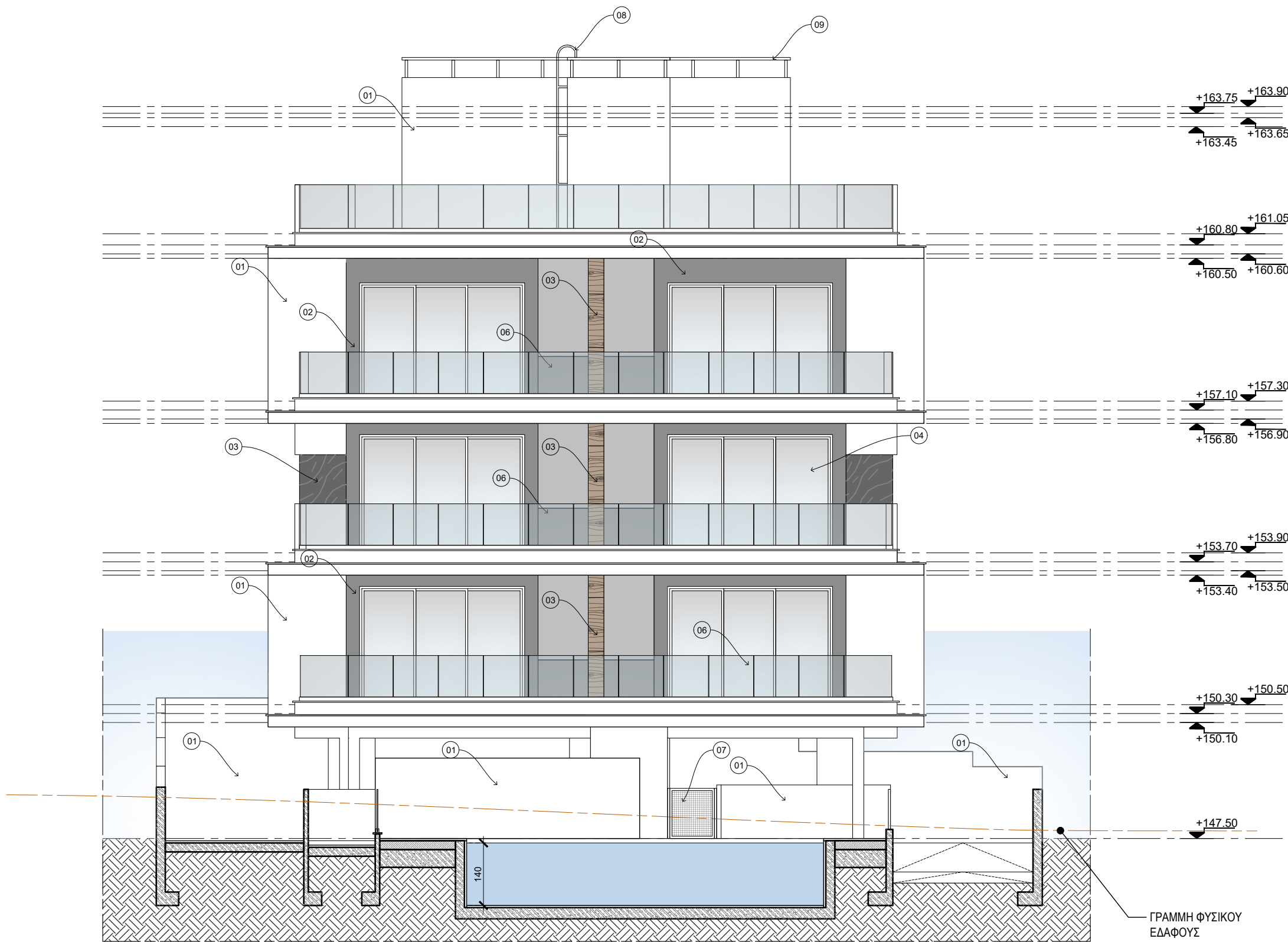

ΟΨΗ 1 / ΠΡΟΣΟΨΗ ΟΙΚΟΔΟΜΗΣ

ΠΕΡΙΓΡΑΦΗ ΥΛΙΚΩΝ:

1. ΤΕΛΙΚΟ ΕΠΙΧΡΙΣΜΑ ΑΠΟ ΓΡΑΦΙΑΤΟ ΛΕΥΚΟΥ ΧΡΩΜΑΤΟΣ.
2. ΤΕΛΙΚΟ ΕΠΙΧΡΙΣΜΑ ΑΠΟ ΓΡΑΦΙΑΤΟ ΓΚΡΙΖΟΥ ΧΡΩΜΑΤΟΣ.
3. ΕΞΩΤΕΡΙΚΗ ΕΠΕΝΔΥΣΗ HPL.
4. ΚΟΥΦΩΜΑΤΑ ΑΛΟΥΜΙΝΙΟΥ.
5. ΞΥΛΙΝΗ ΘΥΡΑ.
6. ΓΥΑΛΙΝΟ ΚΥΓΚΛΙΔΩΜΑ.
7. ΜΕΤΑΛΛΙΚΕΣ ΘΥΡΕΣ.
8. ΜΕΤΑΛΛΙΚΗ ΣΚΑΛΑ.
9. ΜΕΤΑΛΛΙΚΟ ΚΥΓΚΛΙΔΩΜΑ.

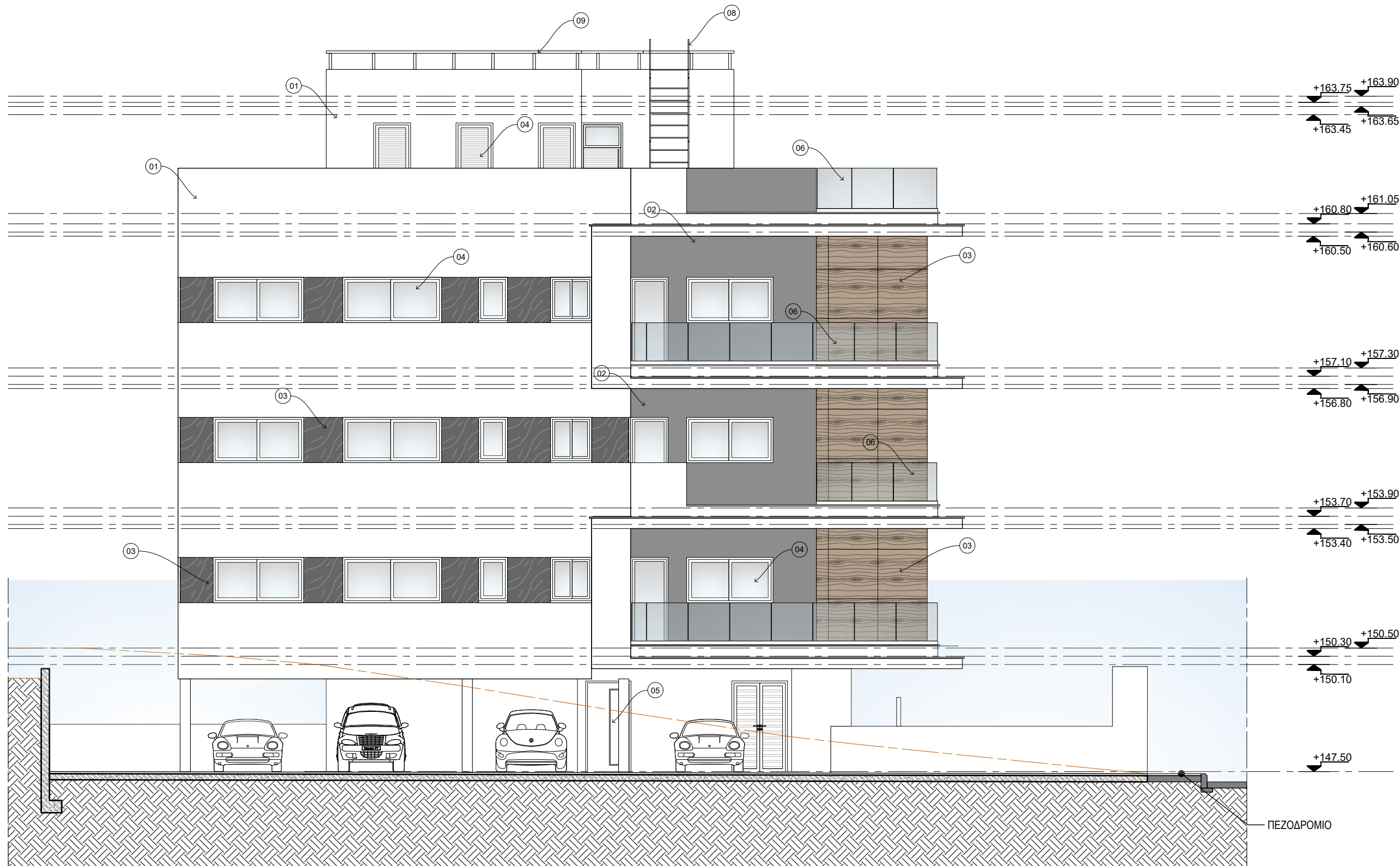

ΤΡΟΠΟΠΟΙΗΣΕΙΣ / REVISIONS

ΑΡ. ΤΡΟΠ. REV. NO.	ΗΜΕΡΟΜ. DATE	ΠΕΡΙΓΡΑΦΗ DETAILS

ΟΙ ΟΡΟΙ, ΟΙ ΠΡΟΔΙΑΓΡΑΦΕΣ ΚΑΙ ΤΑ ΣΧΕΔΙΑ ΑΠΟΤΕΛΟΥΝ ΠΝΕΥΜΑΤΙΚΗ ΙΔΙΟΚΤΗΤΙΑ ΤΟΥ ΑΡΧΙΤΕΚΤΟΝΙΚΟΥ ΓΡΑΦΕΙΟΥ ΡΟΤΑΜΙΤΙΣ Ι ΝΙΣΟΛΑΟΥ ARCHITECTS ΚΑΙ ΩΣ ΕΚ ΤΟΥΤΟΥ ΑΠΑΓΟΡΕΥΕΤΑΙ ΑΥΤΗΡΑ Η ΧΡΗΣΗ, ΑΝΤΙΓΡΑΦΗ, ΜΗΧΑΝΟΓΡΑΦΗΣΗ ΚΑΙ ΑΠΟΤΥΠΩΣΗ ΜΕΡΟΥΣ Ή ΟΛΟΚΛΗΡΩΝ ΑΥΤΩΝ ΧΩΡΙΣ ΤΗΝ ΕΓΚΡΙΣΗ Η ΑΔΕΙΑ ΤΟΥ ΑΡΧΙΤΕΚΤΟΝΑ.

ΤΑ ΣΥΓΚΕΡΙΜΕΝΑ ΥΛΙΚΑ ΠΟΥ ΠΡΟΔΙΑΓΡΑΦΟΝΤΑΙ ΕΙΝΑΙ ΕΝΔΕΙΚΤΙΚΑ Ή/ ΚΑΙ ΤΥΠΙΚΑ, ΜΕ ΣΚΟΠΟ ΝΑ ΔΗΛΩΣΟΥΝ ΤΟΝ ΤΥΠΟ Ή/ ΚΑΙ ΣΥΓΚΕΡΙΜΕΝΕΣ ΠΡΟΔΙΑΓΡΑΦΕΣ Ή/ ΚΑΙ ΣΥΓΚΕΡΙΜΕΝΟ ΔΙΣΘΗΤΙΚΟ ΑΠΟΤΕΛΕΣΜΑ ΤΑ ΟΠΟΙΑ ΕΠΙΘΥΜΕΙ Ο ΑΡΧΙΤΕΚΤΟΝΑΣ ΝΑ ΕΦΑΡΜΟΣΘΟΥΝ. ΕΠΙΤΡΕΠΕΤΑΙ Η ΧΡΗΣΗ ΜΟΝΟΝ ΠΑΝΟΜΟΙΟΥΤΥΠΩΝ ΥΛΙΚΩΝ ΜΕΤΑ ΑΠΟ ΤΗΝ ΓΡΑΠΤΗ ΑΙΤΗΣΗ ΚΑΙ ΤΗΝ ΣΥΝΕΠΙΧΟΛΟΥΘΗ ΓΡΑΠΤΗ ΑΠΟΔΟΧΗ ΤΟΥ ΑΡΧΙΤΕΚΤΟΝΑ.

ΝΑ ΜΗΝ ΧΡΗΣΙΜΟΠΟΙΕΙΤΑΙ ΚΑΙΜΑΚΑ ΣΑΝ ΒΑΣΗ ΜΕΤΡΗΣΗΣ ΑΠΟ ΤΑ ΣΧΕΔΙΑ ΓΙΑ ΟΠΟΙΟΝΔΗΠΟΤΕ ΣΚΟΠΟ. ΝΑ ΑΚΟΛΟΥΘΟΥΝΤΑΙ ΠΑΝΤΟΤΕ ΟΙ ΑΝΑΓΡΑΦΟΜΕΝΕΣ ΔΙΑΣΤΑΣΕΙΣ. ΟΛΕΣ ΟΙ ΔΙΑΣΤΑΣΕΙΣ ΝΑ ΕΛΕΓΧΟΝΤΑΙ ΣΤΟΝ ΤΟΠΟ ΕΡΓΑΣΙΑΣ ΑΠΟ ΤΟΝ ΕΡΓΟΛΑΒΟ ΚΑΙ Ο ΑΡΧΙΤΕΚΤΟΝΑΣ ΝΑ ΕΝΗΜΕΡΩΝΕΤΑΙ ΓΙΑ ΤΥΧΟΝ ΔΙΑΦΟΡΕΣ ΟΙ ΟΠΟΙΕΣ ΠΙΘΑΝΟΝ ΝΑ ΠΡΟΚΥΨΟΥΝ.

PN
POTAMITIS | NICOLAOU
ARCHITECTS

Agora Anexarlisias, Shop No.21
CY-3036 Limassol +357-99 442359
+357-97 741960
P.O.Box 56863
CY-3310 Limassol info@pnarchitectscy.com

ΕΡΓΟ / PROJECT:
TT PANTHEA 136 APARTMENT BUILDING
MESA GEITONIA - LIMASSOL

ΤΙΤΛΟΣ ΣΧΕΔΙΟΥ / DRAWING TITLE:
ΣΧΕΔΙΑ ΠΡΟΣΦΟΡΟΔΟΤΗΣΗΣ
ΟΨΗ 2 / ΠΛΑΠΑ ΟΨΗ

ΚΛΙΜΑΚΑ / SCALE @ A3:
1:100

ΗΜΕΡΟΜ. / DATE:
16.12.2025

ΣΧΕΔΙΑΣΗ / DRAWN BY:
EN / ΖΠ / EMN

ΑΡ. ΣΧΕΔΙΟΥ / DRAWING NO.:
25:357:A10

ΟΨΗ 2 / ΠΛΑΠΑ ΟΨΗ

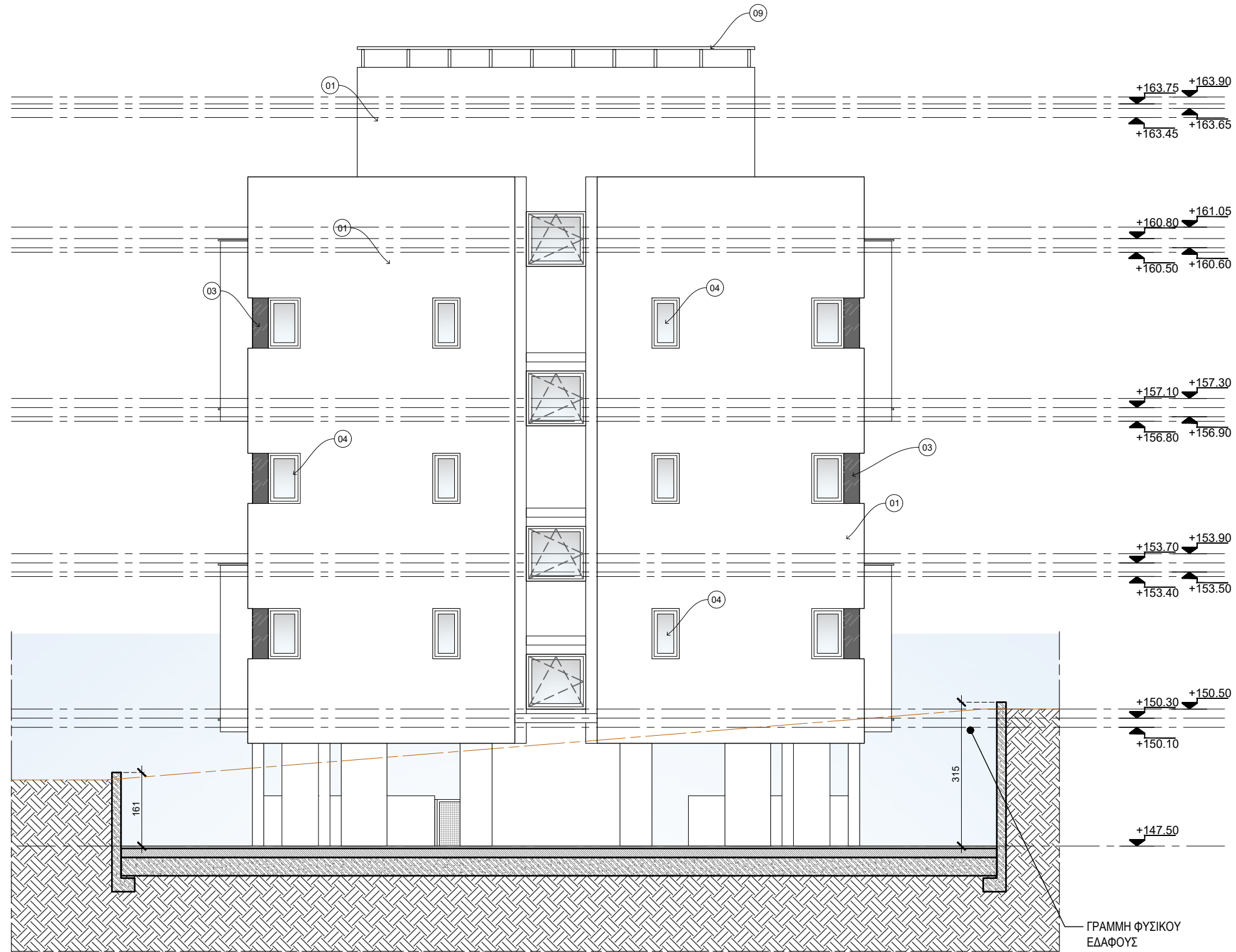

ΟΨΗ 3 / ΟΠΙΣΘΙΑ ΟΨΗ

ΣΗΜΕΙΩΣΕΙΣ / NOTES:

- ΠΕΡΙΓΡΑΦΗ ΥΛΙΚΩΝ:**
1. ΤΕΛΙΚΟ ΕΠΙΧΡΙΣΜΑ ΑΠΟ ΓΡΑΦΙΑΤΟ ΛΕΥΚΟΥ ΧΡΩΜΑΤΟΣ.
 2. ΤΕΛΙΚΟ ΕΠΙΧΡΙΣΜΑ ΑΠΟ ΓΡΑΦΙΑΤΟ ΓΚΡΙΖΟΥ ΧΡΩΜΑΤΟΣ.
 3. ΕΞΩΤΕΡΙΚΗ ΕΠΕΝΔΥΣΗ HPL.
 4. ΚΟΥΦΩΜΑΤΑ ΑΛΟΥΜΙΝΙΟΥ.
 5. ΞΥΛΙΝΗ ΘΥΡΑ.
 6. ΓΥΑΛΙΝΟ ΚΥΓΚΛΙΔΩΜΑ.
 7. ΜΕΤΑΛΛΙΚΕΣ ΘΥΡΕΣ.
 8. ΜΕΤΑΛΛΙΚΗ ΣΚΑΛΑ.
 9. ΜΕΤΑΛΛΙΚΟ ΚΥΓΚΛΙΔΩΜΑ.

ΤΡΟΠΟΠΟΙΗΣΕΙΣ / REVISIONS:

ΑΡ. ΤΡΟΠ. REV. NO.	ΗΜΕΡΟΜ. DATE	ΠΕΡΙΓΡΑΦΗ DETAILS

ΟΙ ΟΡΟΙ, ΟΙ ΠΡΟΔΙΑΓΡΑΦΕΣ ΚΑΙ ΤΑ ΣΧΕΔΙΑ ΑΠΟΤΕΛΟΥΝ ΠΝΕΥΜΑΤΙΚΗ ΙΔΙΟΚΤΗΣΙΑ ΤΟΥ ΑΡΧΙΤΕΚΤΟΝΙΚΟΥ ΓΡΑΦΕΙΟΥ 'ΡΟΤΑΜΙΤΙΣ Ι ΝΙΣΟΛΑΟΥ ARCHITECTS' ΚΑΙ ΩΣ ΕΚ ΤΟΥΤΟΥ ΑΠΑΓΟΡΕΥΕΤΑΙ ΑΥΤΗΡΑ Η ΧΡΗΣΗ, ΑΝΤΙΓΡΑΦΗ, ΜΗΧΑΝΟΓΡΑΦΗΣΗ ΚΑΙ ΑΠΟΤΥΠΩΣΗ ΜΕΡΟΥΣ Ή ΟΛΟΚΛΗΡΩΝ ΑΥΤΩΝ ΧΩΡΙΣ ΤΗΝ ΕΓΚΡΙΣΗ Ή ΑΔΕΙΑ ΤΟΥ ΑΡΧΙΤΕΚΤΟΝΑ.

ΤΑ ΣΥΓΚΕΚΡΙΜΕΝΑ ΥΛΙΚΑ ΠΟΥ ΠΡΟΔΙΑΓΡΑΦΟΝΤΑΙ ΕΙΝΑΙ ΕΝΔΕΙΚΤΙΚΑ Ή/ ΚΑΙ ΤΥΠΙΚΑ, ΜΕ ΣΚΟΠΟ ΝΑ ΔΗΛΩΣΟΥΝ ΤΟΝ ΤΥΠΟ Ή/ ΚΑΙ ΣΥΓΚΕΚΡΙΜΕΝΕΣ ΠΡΟΔΙΑΓΡΑΦΕΣ Ή/ ΚΑΙ ΣΥΓΚΕΚΡΙΜΕΝΟ ΛΙΣΘΗΤΙΚΟ ΑΠΟΤΕΛΕΣΜΑ ΤΑ ΟΠΟΙΑ ΕΠΙΘΥΜΕΙ Ο ΑΡΧΙΤΕΚΤΟΝΑΣ ΝΑ ΕΦΑΡΜΟΣΘΟΥΝ. ΕΠΙΤΡΕΠΕΤΑΙ Η ΧΡΗΣΗ ΜΟΝΟΝ ΠΑΝΟΜΟΙΟΥΤΥΠΩΝ ΥΛΙΚΩΝ ΜΕΤΑ ΑΠΟ ΤΗΝ ΓΡΑΠΤΗ ΑΙΤΗΣΗ ΚΑΙ ΤΗΝ ΣΥΝΕΠΑΚΟΛΟΥΘΗ ΓΡΑΠΤΗ ΑΠΟΔΟΧΗ ΤΟΥ ΑΡΧΙΤΕΚΤΟΝΑ.

ΝΑ ΜΗΝ ΧΡΗΣΙΜΟΠΟΙΕΙΤΑΙ ΚΛΙΜΑΚΑ ΣΑΝ ΒΑΣΗ ΜΕΤΡΗΣΗΣ ΑΠΟ ΤΑ ΣΧΕΔΙΑ ΓΙΑ ΟΠΟΙΟΝΔΗΠΟΤΕ ΣΚΟΠΟ. ΝΑ ΑΚΟΛΟΥΘΟΥΝΤΑΙ ΠΑΝΤΟΤΕ ΟΙ ΑΝΑΓΡΑΦΟΜΕΝΕΣ ΔΙΑΣΤΑΣΕΙΣ. ΟΛΕΣ ΟΙ ΔΙΑΣΤΑΣΕΙΣ ΝΑ ΕΛΕΓΧΟΝΤΑΙ ΣΤΟΝ ΤΟΠΟ ΕΡΓΑΣΙΑΣ ΑΠΟ ΤΟΝ ΕΡΓΟΛΑΒΟ ΚΑΙ Ο ΑΡΧΙΤΕΚΤΟΝΑΣ ΝΑ ΕΝΗΜΕΡΩΝΕΤΑΙ ΓΙΑ ΤΥΧΟΝ ΔΙΑΦΟΡΕΣ ΟΙ ΟΠΟΙΕΣ ΠΙΘΑΝΟΝ ΝΑ ΠΡΟΚΥΨΟΥΝ.



POTAMITIS | NICOLAOU
ARCHITECTS

Agora Anexarlisias, Shop No.21 +357-99 442359
CY-3036 Limassol +357-97 741960

P.O.Box 56863 info@pnarchitectscy.com
CY-3310 Limassol

ΕΡΓΟ / PROJECT:
ΤΤ ΡΑΝΤΗΕΑ 136 APARTMENT BUILDING
MESA GEITONIA - LIMASSOL

ΤΙΤΛΟΣ ΣΧΕΔΙΟΥ / DRAWING TITLE:
ΣΧΕΔΙΑ ΠΡΟΣΦΟΡΟΔΟΤΗΣΗΣ
ΟΨΗ 3 / ΟΠΙΣΘΙΑ ΟΨΗ

ΚΛΙΜΑΚΑ / SCALE @ A3:
1:100 **ΗΜΕΡΟΜ. / DATE:**
16.12.2025

ΣΧΕΔΙΑΣΗ / DRAWN BY:
EN / ΖΠ / EMN **ΑΡ. ΣΧΕΔΙΟΥ / DRAWING NO.:**
25:357:A11

ΠΕΡΙΓΡΑΦΗ ΥΛΙΚΩΝ:

1. ΤΕΛΙΚΟ ΕΠΙΧΡΙΣΜΑ ΑΠΟ ΓΡΑΦΙΑΤΟ ΛΕΥΚΟΥ ΧΡΩΜΑΤΟΣ.
2. ΤΕΛΙΚΟ ΕΠΙΧΡΙΣΜΑ ΑΠΟ ΓΡΑΦΙΑΤΟ ΓΚΡΙΖΟΥ ΧΡΩΜΑΤΟΣ.
3. ΕΞΩΤΕΡΙΚΗ ΕΠΕΝΔΥΣΗ HPL.
4. ΚΟΥΦΩΜΑΤΑ ΑΛΟΥΜΙΝΙΟΥ.
5. ΞΥΛΙΝΗ ΘΥΡΑ.
6. ΓΥΑΛΙΝΟ ΚΥΓΚΛΙΔΩΜΑ.
7. ΜΕΤΑΛΛΙΚΕΣ ΘΥΡΕΣ.
8. ΜΕΤΑΛΛΙΚΗ ΣΚΑΛΑ.
9. ΜΕΤΑΛΛΙΚΟ ΚΙΓΚΛΙΔΩΜΑ.

ΤΡΟΠΟΠΟΙΗΣΕΙΣ / REVISIONS

ΑΡ. ΤΡΟΠ. REV. NO.	ΗΜΕΡΟΜ. DATE	ΠΕΡΙΓΡΑΦΗ DETAILS

ΟΙ ΟΡΟΙ, ΟΙ ΠΡΟΔΙΑΓΡΑΦΕΣ ΚΑΙ ΤΑ ΣΧΕΔΙΑ ΑΠΟΤΕΛΟΥΝ ΠΝΕΥΜΑΤΙΚΗ ΙΔΙΟΚΤΗΤΙΑ ΤΟΥ ΑΡΧΙΤΕΚΤΟΝΙΚΟΥ ΓΡΑΦΕΙΟΥ 'ΡΟΤΑΜΙΤΙΣ Ι ΝΙΣΟΛΑΟΥ ARCHITECTS' ΚΑΙ ΩΣ ΕΚ ΤΟΥΤΟΥ ΑΠΑΓΟΡΕΥΕΤΑΙ ΑΥΤΗΡΑ Η ΧΡΗΣΗ, ΑΝΤΙΓΡΑΦΗ, ΜΗΧΑΝΟΓΡΑΦΗΣΗ ΚΑΙ ΑΠΟΤΥΠΩΣΗ ΜΕΡΟΥΣ Ή ΟΛΟΚΛΗΡΩΝ ΑΥΤΩΝ ΧΩΡΙΣ ΤΗΝ ΕΓΚΡΙΣΗ Η ΑΔΕΙΑ ΤΟΥ ΑΡΧΙΤΕΚΤΟΝΑ.

ΤΑ ΣΥΓΚΕΚΡΙΜΕΝΑ ΥΛΙΚΑ ΠΟΥ ΠΡΟΔΙΑΓΡΑΦΟΝΤΑΙ ΕΙΝΑΙ ΕΝΔΕΙΚΤΙΚΑ Ή/ ΚΑΙ ΤΥΠΙΚΑ, ΜΕ ΣΚΟΠΟ ΝΑ ΔΗΛΩΣΟΥΝ ΤΟΝ ΤΥΠΟ Ή/ ΚΑΙ ΣΥΓΚΕΚΡΙΜΕΝΕΣ ΠΡΟΔΙΑΓΡΑΦΕΣ Ή/ ΚΑΙ ΣΥΓΚΕΚΡΙΜΕΝΟ ΔΙΣΘΗΤΙΚΟ ΑΠΟΤΕΛΕΣΜΑ ΤΑ ΟΠΟΙΑ ΕΠΙΘΥΜΕΙ Ο ΑΡΧΙΤΕΚΤΟΝΑΣ ΝΑ ΕΦΑΡΜΟΣΘΟΥΝ. ΕΠΙΤΡΕΠΕΤΑΙ Η ΧΡΗΣΗ ΜΟΝΟΝ ΠΑΝΟΜΟΙΟΥΤΩΝ ΥΛΙΚΩΝ ΜΕΤΑ ΑΠΟ ΤΗΝ ΓΡΑΠΤΗ ΑΙΤΗΣΗ ΚΑΙ ΤΗΝ ΣΥΝΕΠΑΚΟΛΟΥΘΗ ΓΡΑΠΤΗ ΑΠΟΔΟΧΗ ΤΟΥ ΑΡΧΙΤΕΚΤΟΝΑ.

ΝΑ ΜΗΝ ΧΡΗΣΙΜΟΠΟΙΕΙΤΑΙ ΚΑΙΜΑΚΑ ΣΑΝ ΒΑΣΗ ΜΕΤΡΗΣΗΣ ΑΠΟ ΤΑ ΣΧΕΔΙΑ ΓΙΑ ΟΠΟΙΟΝΔΗΠΟΤΕ ΣΚΟΠΟ. ΝΑ ΑΚΟΛΟΥΘΟΥΝΤΑΙ ΠΑΝΤΟΤΕ ΟΙ ΑΝΑΓΡΑΦΟΜΕΝΕΣ ΔΙΑΣΤΑΣΕΙΣ. ΟΛΕΣ ΟΙ ΔΙΑΣΤΑΣΕΙΣ ΝΑ ΕΛΕΓΧΟΝΤΑΙ ΣΤΟΝ ΤΟΠΟ ΕΡΓΑΣΙΑΣ ΑΠΟ ΤΟΝ ΕΡΓΟΛΑΒΟ ΚΑΙ Ο ΑΡΧΙΤΕΚΤΟΝΑΣ ΝΑ ΕΝΗΜΕΡΩΝΕΤΑΙ ΓΙΑ ΤΥΧΟΝ ΔΙΑΦΟΡΕΣ ΟΙ ΟΠΟΙΕΣ ΠΙΘΑΝΟΝ ΝΑ ΠΡΟΚΥΨΟΥΝ.



Agora Anexarlisias, Shop No.21
CY-3036 Limassol +357-99 442359
+357-97 741960
P.O.Box 56863
CY-3310 Limassol info@pnarchitectscy.com

ΕΡΓΟ / PROJECT:
ΤΤ ΡΑΝΤΗΕΑ 136 APARTMENT BUILDING
MESA GEITONIA - LIMASSOL

ΤΙΤΛΟΣ ΣΧΕΔΙΟΥ / DRAWING TITLE:
ΣΧΕΔΙΑ ΠΡΟΣΦΟΡΟΔΟΤΗΣΗΣ
ΟΨΗ 4 / ΠΛΑΓΙΑ ΟΨΗ

ΚΛΙΜΑΚΑ / SCALE @ A3: 1:100	ΗΜΕΡΟΜ. / DATE: 16.12.2025
ΣΧΕΔΙΑΣΗ / DRAWN BY: EN / ΖΠ / EMN	ΑΡ. ΣΧΕΔΙΟΥ / DRAWING NO.: 25:357:A12

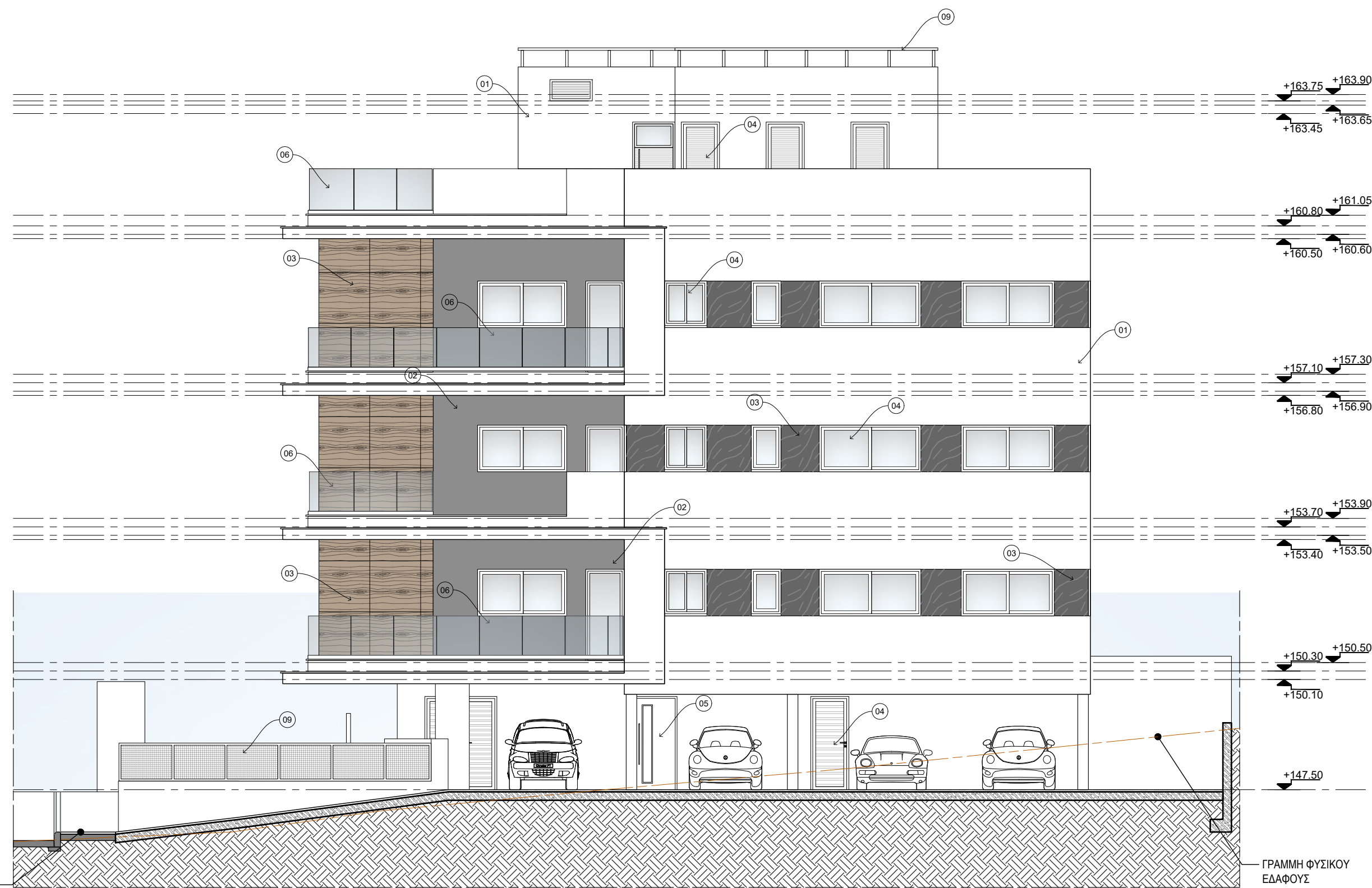

ΟΨΗ 4 / ΠΛΑΓΙΑ ΟΨΗ

ΠΕΡΙΓΡΑΦΗ ΥΛΙΚΩΝ:

1. ΤΕΛΙΚΟ ΕΠΙΧΡΙΣΜΑ ΑΠΟ ΓΡΑΦΙΑΤΟ ΛΕΥΚΟΥ ΧΡΩΜΑΤΟΣ.
2. ΤΕΛΙΚΟ ΕΠΙΧΡΙΣΜΑ ΑΠΟ ΓΡΑΦΙΑΤΟ ΓΚΡΙΖΟΥ ΧΡΩΜΑΤΟΣ.
3. ΕΞΩΤΕΡΙΚΗ ΕΠΕΝΔΥΣΗ HPL.
4. ΚΟΥΦΩΜΑΤΑ ΑΛΟΥΜΙΝΙΟΥ.
5. ΞΥΛΙΝΗ ΘΥΡΑ.
6. ΓΥΑΛΙΝΟ ΚΥΓΚΛΙΔΩΜΑ.
7. ΜΕΤΑΛΛΙΚΕΣ ΘΥΡΕΣ.
8. ΜΕΤΑΛΛΙΚΗ ΣΚΑΛΑ.
9. ΜΕΤΑΛΛΙΚΟ ΚΙΓΚΛΙΔΩΜΑ.

ΤΡΟΠΟΠΟΙΗΣΕΙΣ / REVISIONS

ΑΡ. ΤΡΟΠ. REV. NO.	ΗΜΕΡΟΜ. DATE	ΠΕΡΙΓΡΑΦΗ DETAILS

ΟΙ ΟΡΟΙ, ΟΙ ΠΡΟΔΙΑΓΡΑΦΕΣ ΚΑΙ ΤΑ ΣΧΕΔΙΑ ΑΠΟΤΕΛΟΥΝ ΠΝΕΥΜΑΤΙΚΗ ΙΔΙΟΚΤΗΣΙΑ ΤΟΥ ΑΡΧΙΤΕΚΤΟΝΙΚΟΥ ΓΡΑΦΕΙΟΥ 'ΡΟΤΑΜΙΤΙΣ Ι ΝΙΣΟΛΑΟΥ ARCHITECTS' ΚΑΙ ΩΣ ΕΚ ΤΟΥΤΟΥ ΑΠΑΓΟΡΕΥΕΤΑΙ ΑΥΤΗΡΑ Η ΧΡΗΣΗ, ΑΝΤΙΓΡΑΦΗ, ΜΗΧΑΝΟΓΡΑΦΗΣΗ ΚΑΙ ΑΠΟΤΥΠΩΣΗ ΜΕΡΟΥΣ Ή ΟΛΟΚΛΗΡΩΝ ΑΥΤΩΝ ΧΩΡΙΣ ΤΗΝ ΕΓΚΡΙΣΗ ΤΗΣ ΑΔΕΙΑ ΤΟΥ ΑΡΧΙΤΕΚΤΟΝΑ.

ΤΑ ΣΥΓΚΕΚΡΙΜΕΝΑ ΥΛΙΚΑ ΠΟΥ ΠΡΟΔΙΑΓΡΑΦΟΝΤΑΙ ΕΙΝΑΙ ΕΝΔΕΙΚΤΙΚΑ Ή/ ΚΑΙ ΤΥΠΙΚΑ, ΜΕ ΣΚΟΠΟ ΝΑ ΔΗΛΩΣΟΥΝ ΤΟΝ ΤΥΠΟ Ή/ ΚΑΙ ΣΥΓΚΕΚΡΙΜΕΝΕΣ ΠΡΟΔΙΑΓΡΑΦΕΣ Ή/ ΚΑΙ ΣΥΓΚΕΚΡΙΜΕΝΟ ΔΙΣΘΗΤΙΚΟ ΑΠΟΤΕΛΕΣΜΑ ΤΑ ΟΠΟΙΑ ΕΠΙΘΥΜΕΙ Ο ΑΡΧΙΤΕΚΤΟΝΑΣ ΝΑ ΕΦΑΡΜΟΣΘΟΥΝ. ΕΠΙΤΡΕΠΕΤΑΙ Η ΧΡΗΣΗ ΜΟΝΟΝ ΠΑΝΟΜΟΙΟΥΤΩΝ ΥΛΙΚΩΝ ΜΕΤΑ ΑΠΟ ΤΗΝ ΓΡΑΠΤΗ ΑΙΤΗΣΗ ΚΑΙ ΤΗΝ ΣΥΝΕΠΑΚΟΛΟΥΘΗ ΓΡΑΠΤΗ ΑΠΟΔΟΧΗ ΤΟΥ ΑΡΧΙΤΕΚΤΟΝΑ.

ΝΑ ΜΗΝ ΧΡΗΣΙΜΟΠΟΙΕΙΤΑΙ ΚΛΙΜΑΚΑ ΣΑΝ ΒΑΣΗ ΜΕΤΡΗΣΗΣ ΑΠΟ ΤΑ ΣΧΕΔΙΑ ΓΙΑ ΟΠΟΙΟΝΔΗΠΟΤΕ ΣΚΟΠΟ. ΝΑ ΑΚΟΛΟΥΘΟΥΝΤΑΙ ΠΑΝΤΟΤΕ ΟΙ ΑΝΑΓΡΑΦΟΜΕΝΕΣ ΔΙΑΣΤΑΣΕΙΣ. ΟΛΕΣ ΟΙ ΔΙΑΣΤΑΣΕΙΣ ΝΑ ΕΛΕΓΧΟΝΤΑΙ ΣΤΟΝ ΤΟΠΟ ΕΡΓΑΣΙΑΣ ΑΠΟ ΤΟΝ ΕΡΓΟΛΑΒΟ ΚΑΙ Ο ΑΡΧΙΤΕΚΤΟΝΑΣ ΝΑ ΕΝΗΜΕΡΩΝΕΤΑΙ ΓΙΑ ΤΥΧΟΝ ΔΙΑΦΟΡΕΣ ΟΙ ΟΠΟΙΕΣ ΠΙΘΑΝΟΝ ΝΑ ΠΡΟΚΥΨΟΥΝ.



Agora Anexarlisias, Shop No.21
CY-3036 Limassol
P.O.Box 56863
CY-3310 Limassol

+357-99 442359
+357-97 741960
info@pnarchitectscy.com

ΕΡΓΟ / PROJECT:
ΤΤ ΡΑΝΤΕΑ 136 APARTMENT BUILDING
MESA GEITONIA - LIMASSOL

ΤΙΤΛΟΣ ΣΧΕΔΙΟΥ / DRAWING TITLE:
ΣΧΕΔΙΑ ΠΡΟΣΦΟΡΟΔΟΤΗΣΗΣ
ΕΞΩΤΕΡΙΚΕΣ ΠΕΡΙΦΡΑΞΕΙΣ 01

ΚΛΙΜΑΚΑ / SCALE @ A3:
1:100

ΗΜΕΡΟΜ. / DATE:
16.12.2025

ΣΧΕΔΙΑΣΗ / DRAWN BY:
EN / ΖΠ / EMN

ΑΡ. ΣΧΕΔΙΟΥ / DRAWING NO.:
25:357:A13

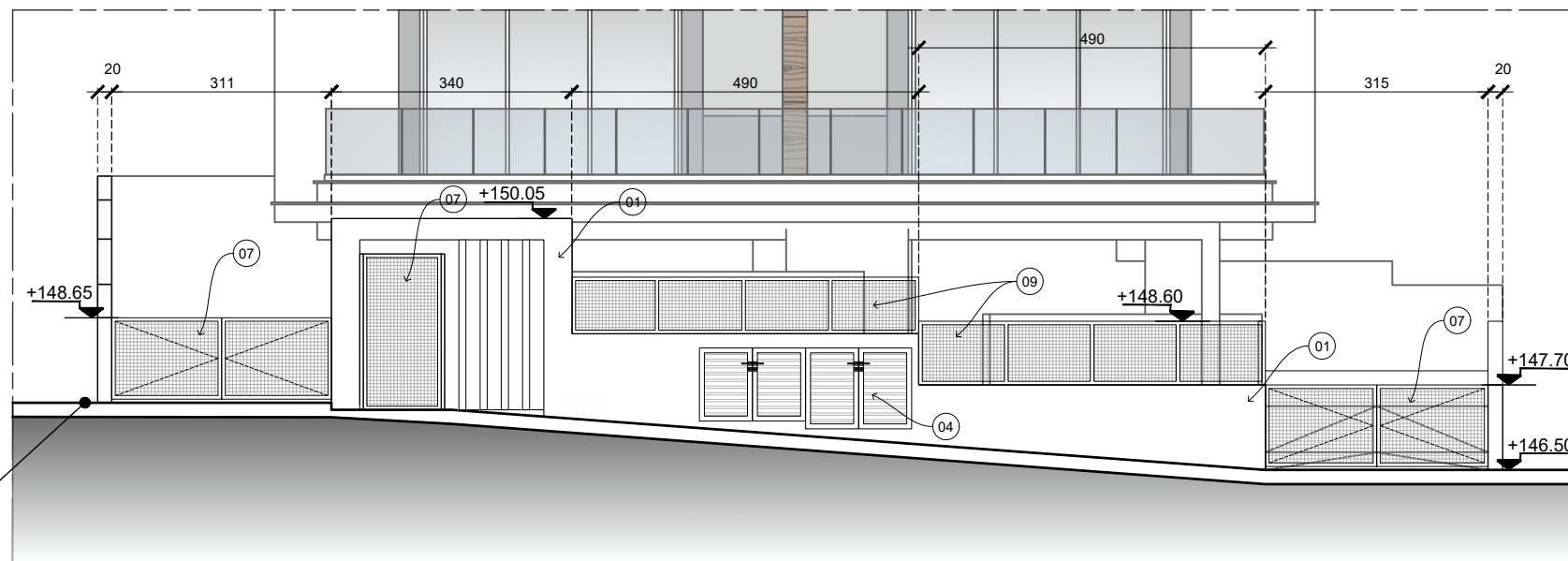

ΒΟΡΕΙΑ ΕΞΩΤΕΡΙΚΗ ΠΕΡΙΦΡΑΞΗ / ΠΡΟΣΟΨΗ

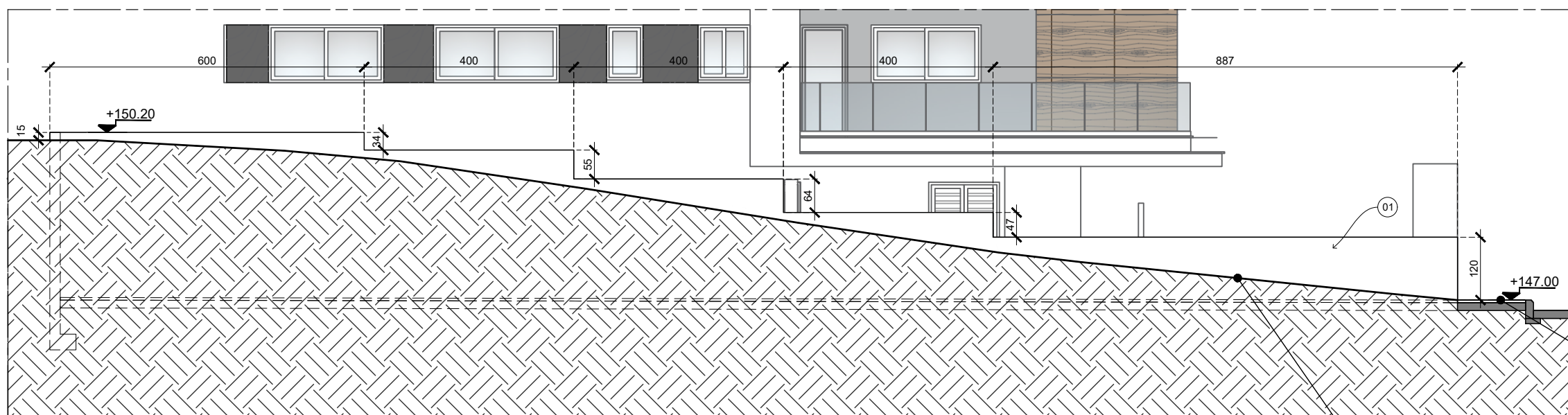

ΔΥΤΙΚΗ ΕΞΩΤΕΡΙΚΗ ΠΕΡΙΦΡΑΞΗ / ΠΛΑΓΙΑ ΕΞΩΤΕΡΙΚΗ ΟΨΗ

ΓΡΑΜΜΗ ΦΥΣΙΚΟΥ ΕΔΑΦΟΥΣ

ΠΕΖΟΔΡΟΜΙΟ

ΠΕΡΙΓΡΑΦΗ ΥΛΙΚΩΝ:

1. ΤΕΛΙΚΟ ΕΠΙΧΡΙΣΜΑ ΑΠΟ ΓΡΑΦΙΑΤΟ ΛΕΥΚΟΥ ΧΡΩΜΑΤΟΣ.
2. ΤΕΛΙΚΟ ΕΠΙΧΡΙΣΜΑ ΑΠΟ ΓΡΑΦΙΑΤΟ ΓΚΡΙΖΟΥ ΧΡΩΜΑΤΟΣ.
3. ΕΞΩΤΕΡΙΚΗ ΕΠΕΝΔΥΣΗ HPL.
4. ΚΟΥΦΩΜΑΤΑ ΑΛΟΥΜΙΝΙΟΥ.
5. ΞΥΛΙΝΗ ΘΥΡΑ.
6. ΓΥΑΛΙΝΟ ΚΥΓΚΛΙΔΩΜΑ.
7. ΜΕΤΑΛΛΙΚΕΣ ΘΥΡΕΣ.
8. ΜΕΤΑΛΛΙΚΗ ΣΚΑΛΑ.
9. ΜΕΤΑΛΛΙΚΟ ΚΙΓΚΛΙΔΩΜΑ.

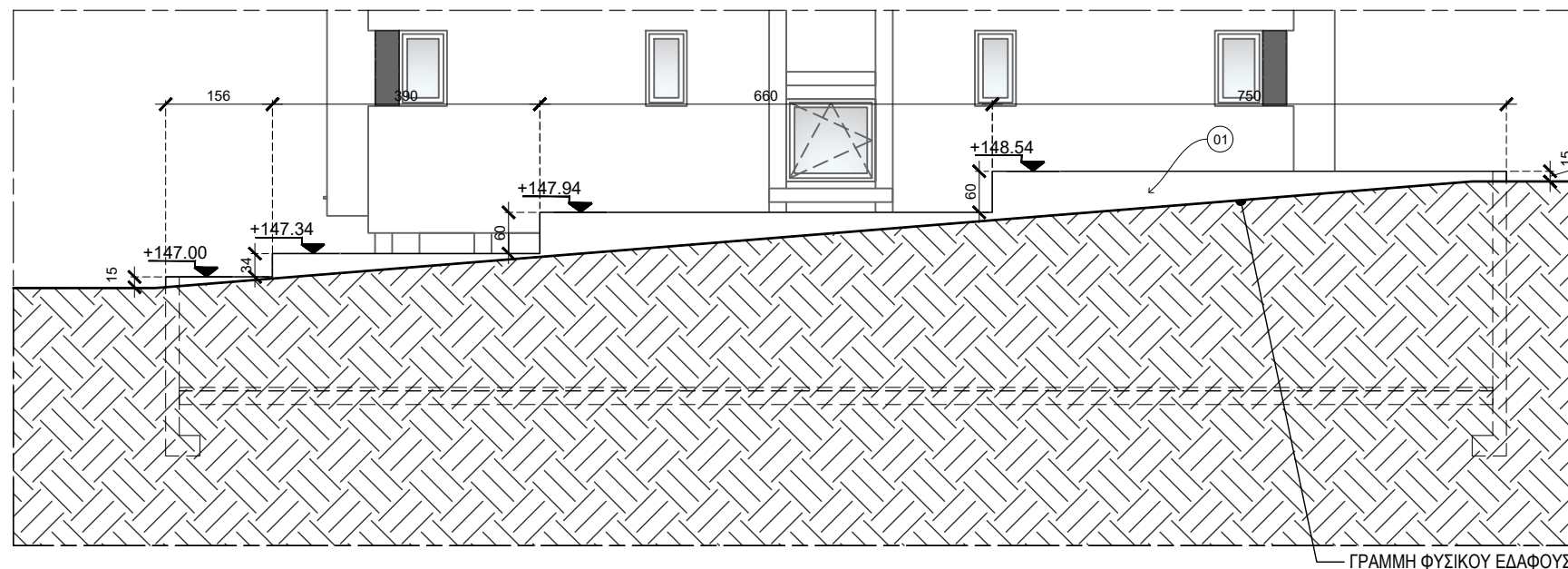

ΝΟΤΙΑ ΕΞΩΤΕΡΙΚΗ ΠΕΡΙΦΡΑΞΗ / ΟΠΙΣΘΙΑ ΕΞΩΤΕΡΙΚΗ ΟΨΗ

ΤΡΟΠΟΠΟΙΗΣΕΙΣ / REVISIONS

ΑΡ. ΤΡΟΠ. REV. NO.	ΗΜΕΡΟΜ. DATE	ΠΕΡΙΓΡΑΦΗ DETAILS

ΟΙ ΟΡΟΙ, ΟΙ ΠΡΟΔΙΑΓΡΑΦΕΣ ΚΑΙ ΤΑ ΣΧΕΔΙΑ ΑΠΟΤΕΛΟΥΝ ΠΝΕΥΜΑΤΙΚΗ ΙΔΙΟΚΤΗΣΙΑ ΤΟΥ ΑΡΧΙΤΕΚΤΟΝΙΚΟΥ ΓΡΑΦΕΙΟΥ ΡΟΤΑΜΙΤΙΣ Ι ΝΙΣΟΛΑΟΥ ARCHITECTS ΚΑΙ ΩΣ ΕΚ ΤΟΥΤΟΥ ΑΠΑΓΟΡΕΥΕΤΑΙ ΑΥΤΗΡΑ Η ΧΡΗΣΗ, ΑΝΤΙΓΡΑΦΗ, ΜΗΧΑΝΟΓΡΑΦΗΣΗ ΚΑΙ ΑΠΟΤΥΠΩΣΗ ΜΕΡΟΥΣ Ή ΟΛΟΚΛΗΡΩΝ ΑΥΤΩΝ ΧΩΡΙΣ ΤΗΝ ΕΓΚΡΙΣΗ Η ΑΔΕΙΑ ΤΟΥ ΑΡΧΙΤΕΚΤΟΝΑ.

ΤΑ ΣΥΓΚΕΚΡΙΜΕΝΑ ΥΛΙΚΑ ΠΟΥ ΠΡΟΔΙΑΓΡΑΦΟΝΤΑΙ ΕΙΝΑΙ ΕΝΔΕΙΚΤΙΚΑ Ή/ ΚΑΙ ΤΥΠΙΚΑ, ΜΕ ΣΚΟΠΟ ΝΑ ΔΗΛΩΣΟΥΝ ΤΟΝ ΤΥΠΟ Ή/ ΚΑΙ ΣΥΓΚΕΚΡΙΜΕΝΕΣ ΠΡΟΔΙΑΓΡΑΦΕΣ Ή/ ΚΑΙ ΣΥΓΚΕΚΡΙΜΕΝΟ ΛΙΣΘΗΤΙΚΟ ΑΠΟΤΕΛΕΣΜΑ ΤΑ ΟΠΟΙΑ ΕΠΙΘΥΜΕΙ Ο ΑΡΧΙΤΕΚΤΟΝΑΣ ΝΑ ΕΦΑΡΜΟΣΘΟΥΝ. ΕΠΙΤΡΕΠΕΤΑΙ Η ΧΡΗΣΗ ΜΟΝΟΝ ΠΑΝΟΜΟΙΟΥΤΩΝ ΥΛΙΚΩΝ ΜΕΤΑ ΑΠΟ ΤΗΝ ΓΡΑΠΤΗ ΑΙΤΗΣΗ ΚΑΙ ΤΗΝ ΣΥΝΕΠΑΚΟΛΟΥΘΗ ΓΡΑΠΤΗ ΑΠΟΔΟΧΗ ΤΟΥ ΑΡΧΙΤΕΚΤΟΝΑ.

ΝΑ ΜΗΝ ΧΡΗΣΙΜΟΠΟΙΕΙΤΑΙ ΚΛΙΜΑΚΑ ΣΑΝ ΒΑΣΗ ΜΕΤΡΗΣΗΣ ΑΠΟ ΤΑ ΣΧΕΔΙΑ ΓΙΑ ΟΠΟΙΟΝΔΗΠΟΤΕ ΣΚΟΠΟ. ΝΑ ΑΚΟΛΟΥΘΟΥΝΤΑΙ ΠΑΝΤΟΤΕ ΟΙ ΑΝΑΓΡΑΦΟΜΕΝΕΣ ΔΙΑΣΤΑΣΕΙΣ. ΟΛΕΣ ΟΙ ΔΙΑΣΤΑΣΕΙΣ ΝΑ ΕΛΕΓΧΟΝΤΑΙ ΣΤΟΝ ΤΟΠΟ ΕΡΓΑΣΙΑΣ ΑΠΟ ΤΟΝ ΕΡΓΟΛΑΒΟ ΚΑΙ Ο ΑΡΧΙΤΕΚΤΟΝΑΣ ΝΑ ΕΝΗΜΕΡΩΝΕΤΑΙ ΓΙΑ ΤΥΧΟΝ ΔΙΑΦΟΡΕΣ ΟΙ ΟΠΟΙΕΣ ΠΙΘΑΝΟΝ ΝΑ ΠΡΟΚΥΨΟΥΝ.

PN
ΡΟΤΑΜΙΤΙΣ | ΝΙΣΟΛΑΟΥ
ARCHITECTS

Agora Anexarlisias, Shop No.21 +357-99 442359
CY-3036 Limassol +357-97 741960
P.O.Box 56863
CY-3310 Limassol info@pnarchitectscy.com

ΕΡΓΟ / PROJECT:
ΤΤ ΡΑΝΤΕΑ 136 APARTMENT BUILDING
MESA GEITONIA - LIMASSOL

ΤΙΤΛΟΣ ΣΧΕΔΙΟΥ / DRAWING TITLE:
ΣΧΕΔΙΑ ΠΡΟΣΦΟΡΟΔΟΤΗΣΗΣ
ΕΞΩΤΕΡΙΚΕΣ ΠΕΡΙΦΡΑΞΕΙΣ 02

ΚΛΙΜΑΚΑ / SCALE @ A3:
1:100

ΗΜΕΡΟΜ. / DATE:
16.12.2025

ΣΧΕΔΙΑΣΗ / DRAWN BY:
EN / ΖΠ / EMN

ΑΡ. ΣΧΕΔΙΟΥ / DRAWING NO.:
25:357:A14

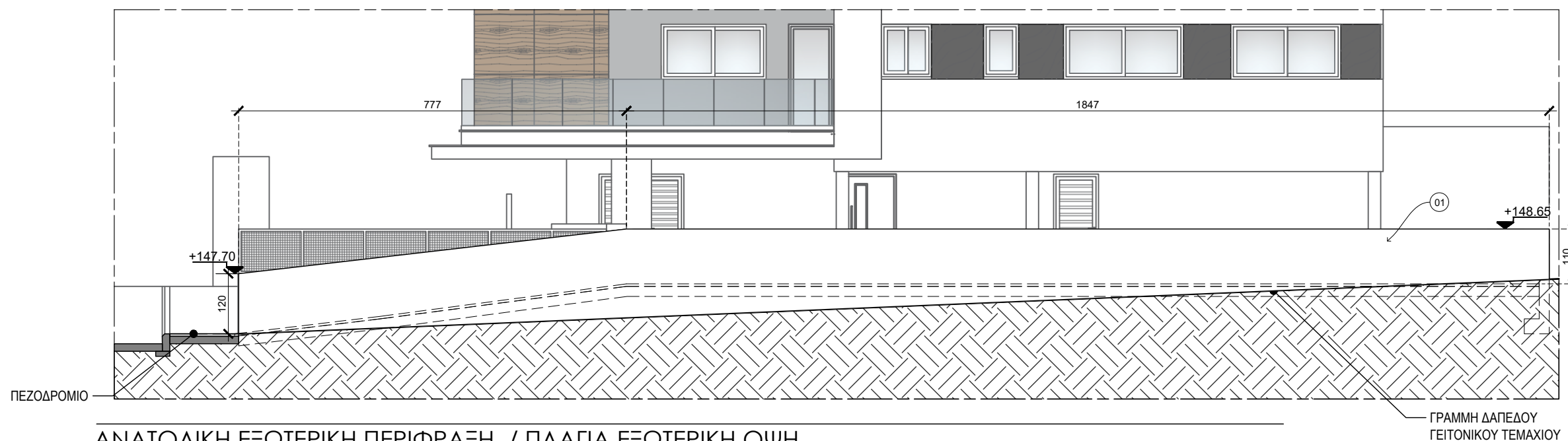

ΑΝΑΤΟΛΙΚΗ ΕΞΩΤΕΡΙΚΗ ΠΕΡΙΦΡΑΞΗ / ΠΛΑΓΙΑ ΕΞΩΤΕΡΙΚΗ ΟΨΗ

ΓΡΑΜΜΗ ΔΑΠΕΔΟΥ
ΓΕΙΤΟΝΙΚΟΥ ΤΕΜΑΧΙΟΥ